SONNTAG,9. APRIL 2017

DIE PREMIUM PFERDERENNEN DES TAGES

JACKPOT

Doppelausgabe

1.000.000 € Sonntag - Montag

Quinté+

Nr. 558 - Jg. 3 - CHF 5 Ausgabe Schweiz

PARIS-TURF

PROGRAMM
SONNTAG

Quinté
CHANTILLY
R1 13.35 S. 06-08

BEAUMONT-DE-LOMAGNE
R2 11.00 S. 29-31

MAUQUENCHY
R4 15.40 S. 32-34

Nach dem tollen Auftritt von Happy Approach am Donnerstag in Saint-Cloud könnten die Farben von Lutz Bongen heute im **Prix Lypharita**, dem Quinté an diesem von Gruppe-Rennen bestimmten Sonntag in Chantilly durchaus noch einmal aufleuchten, denn mit der vierjährigen **Just Win** schicken die Nigges für ihren langjährigen deutschen Patron eine Stute an den Start, die nicht nur die nötige Kondition, sondern auch das Können für eine solche Aufgabe mitbringt. Zuletzt im Prix Dunette war sie als Siebte hinter der Siegerin **Redcold** gar nicht weit geschlagen. Diese Redcold trifft sie heute natürlich um deren Aufgewicht günstiger an. Eine gute Gelegenheit zur Revanche, wenngleich man auch Redcold Steigerung zutrauen kann.
Es kommen in dieser nicht nur auf den ersten Blick offenen Prüfung aber nicht nur Redcold oder Just Win als potentielle Siegerinnen in Betracht. Nein, dieser Kreis ist weitaus grösser. In seinen Radius gehören **New Frosty, Ellecourt, Hygrove Katie** oder auch eine **Twistina** und eine **Mokka**. Dagegen kann man sich die beiden Deutschen, **Kathinka** und **Königin Ricke** darin nur bedingt vorstellen.
■ **FF**

PP - Journal
PRIORITY
CH - 3930 Visp
Post CH AG

SONNTAG CHANTILLY

Rennplatz 1
2. RENNEN
14.45 Uhr

PRIX LYPHARITA

14.45 Uhr

Handicap - Erste Abteilung - Ref.: +21 - Stuten - Kategorie D - 4jährige und ältere Pferde - 52.000 €
1.900 Meter - Fibersandbahn

Geläuf: gut

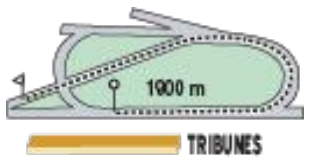

Quinté+

BESITZER TRAINER	FARBEN	N°	PFERD	START BOX	JOCKEY	GEWICHT	GESCHLECHT FARBE ALTER	PLATZIERUNGEN	GEWINNSUMME IN €	EVENTUAL QUOTEN	N°
Mme A. Fabre A. Fabre		1	**MAHATI** H1 Montjeu und Minaccia	9	P.-C. Boudot	60	S br. 4	8p (2016) 3p 1p 10p	12.050	16	1
Y. de Nicolay Y. de Nicolay		2	**NEW FROSTY** Ⓓ Silver Frost und New Jersey	13	M. Barzalona	59,5	S br. 5	4p 13p (2016) 2p 1p 7p 4p 16p 4p	131.210	9	2
Mlle S. Lellouche E. Lellouche		3	**ELLECOURT** H1 Muhtathir und Carmelixia	11	T. Piccone	59,5	S br. 4	5p (2016) 9p 7p 1p 2p 4p 3p	34.750	12	3
D.-H. Francis J. Reynier		4	**HYGROVE KATIE** Monsieur Bond und Hygrove Gal	5	G. Millet	59	S br. 4	1p 2p 2p (2016) 1p 6p 14p 1p	33.450	15	4
Wertheimer & Frère C. Laffon-Parias		5	**REDCOLD** Nayef und Russiana	2	M. Guyon	58	S br. 4	1p (2016) 5p 1p 3p 3p 7p 4p 2p	55.340	11	5
L. Bongen M.& S. Nigge (s)		6	**JUST WIN** Mamool und Just Queen	14	A. Hamelin	56,5	S br. 4	7p 7p 4p (2016) 6p 6p 7p 15p 6p	42.990	14	6
Stilvi Compania Financier C. Laffon-Parias		7	**KORINNA** Muhtathir und Betwixt	12	O. Peslier	56	S F. 4	(2016) 2p 10p 3p 5p 1p 8p 1p 13p	54.000	7	7
B. Blot E. Libaud		8	**DALIGALA** Vision d'Etat und Lilli Star	15	F. Veron	56	S br. 4	17p (2016) 13p 4p 1p 12p 1p 3p 3p	32.350	20	8
Ch. Faure P. Marion		9	**MOKKA** Ⓓ Astronomer Royal und Fulcrum	7	S. Pasquier	55,5	S F. 6	3p 2p 4p 6p (2016) 1p 2p 11p 3p	122.800	6	9
R. Meder M. Krebs		10	**INTO THE ROCK** Rock of Gibraltar und In The Soup	3	I. Mendizabal	55	S br. 5	7p 3p 6p 1p 4p (2016) 6p 7p 7p	93.050	10	10
Mlle C. Hermelin H.-A. Pantall		11	**VÉNÉRABLE** Ⓓ Way of Light und Verzasca	4	C. Demuro	55	S br. 4	(2016) 7p 4p 7p 2p 3p 7p 4p 1p	44.150	15	11
Mme N. Carrie-Eychenne F. Forési		12	**SPECTACULAR CITY** Ⓓ Sagacity und Spectacular Groove	1	T. Bachelot	54,5	S br. 8	14p 8p 14p (2016) 9p 1p 1p 2p 17p	135.000	24	12
Mme C. Wingtans N. Caullery		13	**TWISTINA** Whipper und Twisting	16	V. Cheminaud	54	S br. 4	5p 1p 2p 5p (2016) 3p 7p 4p 3p	32.160	12	13
Figge&U.H Gentner M. Figge		14	**KONIGIN RICKE** Goodricke und Königin Shuffle	8	Y. Bourgois	54	S br. 5	14p (2016) 2p 7p 1p 2p 4p 1p 8p	49.762	26	14
MM Racing M. Münch		15	**KATHINKA** Speedmaster und Karsawina	10	E. Hardouin	53,5	S br. 7	8p 6p 6p (2016) 17p 14p 10p 1p 3p	107.625	37	15
A. Bonin A. Bonin		16	**ROSE DOLOISE** Ⓓ Silver Frost und Rose du Roi	6	A. Lemaitre	53	S Sch 5	17p (2016) 1p 5p 10p 3p 7p 2p 15p	60.950	28	16

1 Nummer Startboxe • Ⓓ Seitenblender • **S** : Stute • **Farben** : **br.** : braun - **F.** : Fuchs - **Sch** : Schimmel • H1 Erstes Handicap in Frankreich

BOOST ORDRE

1.000.000 €

Unsere Meinung

1 Sie kommt aus einem hoch angesehen Quartier, debutiert aber auf Sand und muss sich unter diesem Gewicht beweisen.

2 Auf Sand in Form und im grossen Handicap bewährt, hat sie eine ernsthafte Chance.

3 Sie hat in guter Gesellschaft beim Comeback nicht enttäuscht und wird beim Handicapdebut die Liebhaber von Aussenseitern anziehen.

4 Ihre Form ist über jeden Zweifel erhaben, aber sie tritt auf höherem Niveau an und muss sich unter diesem Gewicht erst beweisen.

5 Sie hat beim Comeback nicht versagt und zielt beim Debut auf PSF auf eine Bestätigung dieser Leistung.

6 Hat in Saint-Cloud zuletzt gezeigt, dass sie im Quinté mithalten kann und kommt, wie andere auch, für einen Platz in Frage.

7 Seit ihrem guten zweiten Platz hier am 1. Oktober nicht am Start, ist sie auf Anhieb gefährlich.

8 Sie muss sich im Quinté erst noch beweisen.

9 In guter Form und auf Sand bewährt, kommt sie erneut für einen der ersten Plätze bei ihrem Debut in Chantilly in Frage.

10 Als gute Dritte eines vergleichbaren Quintés im Vorjahr kann sie mehr, als die letzten Leistungen aussagen und sollte beachtet werden.

11 Sie hat ihr Können in dieser Klasse im Herbst bewiesen und verdient beim Jahresdebut Beachtung.

12 Trotz Nachlass im Gewicht hat sie hier nur zweitrangige Chancen.

13 Als gute Fünfte letzten Monat in Saint-Cloud, verdient sie hier trotz Startbox 16 Kredit.

14 Seit drei Monaten nicht am Start, ist sie hier nicht die erste Wahl.

15 Sie muss ihre letzten Leistungen steigern, um hier dabei zu sein.

16 Angesichts der Gegner hat sie hier keinen Spielraum.

JACKPOT

Quinté+

1.000.000 €

UNSER TIPP VON
FLORENT BÉASSE
IN ZUSAMMENARBEIT MIT:
CHRIS KRAMER

Knapp geschlagen in vergleichbarer Gesellschaft im Herbst, gibt KORINNA hier ihr erwartetes Jahresdebut. Rechnen muss man auch mit MOKKA, die sehr gute Formen aufzuweisen hat, INTO THE ROCK, die diesen Untergrund mag, NEW FROSTY, die in dieser Klasse schon bestätigt ist, und mit REDCOLD, trotz gestiegenem Gewicht.

FAVORITEN

7 KORINNA
9 MOKKA
10 INTO THE ROCK
2 NEW FROSTY
5 REDCOLD
3 ELLECOURT
13 TWISTINA
11 VÉNÉRABLE

PLATZCHANCEN

6 JUST WIN
4 HYGROVE KATIE
1 MAHATI
8 DALIGALA
14 KONIGIN RICKE
16 ROSE DOLOISE

AUSSENSEITER

12 SPECTACULAR CITY
15 KATHINKA

TIPPS DER EXPERTEN

Die Punktzahl gibt Auskunft über die Treffersicherheit der Experten. Je mehr Punkte desto besser die bisherigen Tipps.

Alain BONIN
154 punkte

16 ROSE DOLOISE
5 REDCOLD
6 JUST WIN
2 NEW FROSTY
7 KORINNA
9 MOKKA
10 INTO THE ROCK

Christophe SOUMILLON
135 punkte

3 ELLECOURT
2 NEW FROSTY
7 KORINNA
11 VÉNÉRABLE
9 MOKKA
13 TWISTINA
5 REDCOLD

Thierry JARNET
129 punkte

3 ELLECOURT
2 NEW FROSTY
5 REDCOLD
9 MOKKA
10 INTO THE ROCK
6 JUST WIN
13 TWISTINA

Pia BRANDT
124 punkte

9 MOKKA
7 KORINNA
2 NEW FROSTY
5 REDCOLD
1 MAHATI
8 DALIGALA
13 TWISTINA

Marcel ROLLAND
69 punkte

7 KORINNA
5 REDCOLD
13 TWISTINA
2 NEW FROSTY
9 MOKKA
6 JUST WIN
10 INTO THE ROCK

ANZAHL ERWÄHNUNGEN FÜR JEDES ANGEGEBENE PFERD

2	NEW FROSTY	5	10	INTO THE ROCK	3
5	REDCOLD	5	3	ELLECOURT	2
9	MOKKA	5	1	MAHATI	1
7	KORINNA	4	8	DALIGALA	1
13	TWISTINA	4	11	VÉNÉRABLE	1
6	JUST WIN	3	16	ROSE DOLOISE	1

Ohne Erwähnung : 4 *Hygrove Katie*, 12 *Spectacular City*, 14 *Konigin Ricke*, 15 *Kathinka*.

Rot: Pferd wird von diesem Aktiven trainiert, geritten oder gefahren.

DIE STATISTIKEN

	Jockey	Quinté+	Siege	Plätze	%Erfolg	Rückstand
1	P.-C. Boudot	531	42	137	33	2
2	M. Barzalona	411	24	87	27	2
3	T. Piccone	386	20	80	25	0
4	G. Millet	60	3	15	30	8
5	M. Guyon	945	68	272	35	4
6	A. Hamelin	424	25	77	24	6
7	O. Peslier	1918	179	552	38	4
8	F. Veron	480	23	112	28	10
9	S. Pasquier	1646	154	453	36	0
10	I. Mendizabal	1056	72	264	31	2
11	C. Demuro	296	24	81	35	0
12	T. Bachelot	375	12	92	27	12
13	V. Cheminaud	161	15	46	37	10
14	Y. Bourgois	49	-	10	20	26
15	E. Hardouin	290	14	69	28	6
16	A. Lemaitre	227	11	51	27	6

	Trainer	Quinté+	Siege	Plätze	%Erfolg	Rückstand
1	A. Fabre	390	42	114	40	4
2	Y. de Nicolay	488	27	107	27	0
3	E. Lellouche	1530	126	428	36	0
4	J. Reynier	84	6	19	29	14
5	C. Laffon-Parias	520	52	145	37	2
6	M.& S. Nigge (s)	30	-	3	10	42
7	C. Laffon-Parias	520	52	145	37	2
8	E. Libaud	280	32	82	40	4
9	P. Marion	37	1	9	27	2
10	M. Krebs	12	-	2	16	8
11	H.-A. Pantall	1208	60	270	27	0
12	F. Forési	86	1	26	31	4
13	N. Caullery	178	12	62	41	4
14	M. Figge	23	-	4	17	14
15	M. Münch	6	-	1	16	0
16	A. Bonin	493	35	124	32	10

1. MAHATI

UNSER REPORTER

Nach einem unauffälligen Jahresdebut am 17. März in Fontainebleau tritt sie nun im grossen Handicap unter anspruchsvollem Gewicht an. Es könnte ihr zudem an Erfahrung fehlen, sie läuft erstmals auf PSF und kürzerer Distanz. Auch unter ihrem ständigen Reiter Pierre-Charles Boudot hat sie hier nur zweitrangige Chancen.

	Anzahl	Siege	2., 3.	Gewinn
Rennen	4	1	1	12.050
Flach	4	1	1	12.050
Quinté+	Anzahl	Siege	2., 3., 4., 5.	Erfolgsfaktor
	-	-	-	-

60 kg - 8p (16) 3p 1p 10p

1 FONTAINEBLEAU 17.03.17

Boden gut. Prix de Samoreau. (D). 28.000 €. 2.200 m. (Linkskurs Ausgesteckt 0)

1 Chef de Troupe ..... 5 55 Mlle M. Eon (-2) 26/1
2 Canessar ..... 1 58,5 C. Soumillon .. 13/4
3 Dalgarno ..... 9 57 S. Pasquier 21/4
4 Roche Rose ..... 10 53 C. Lecœuvre (-2,5) 18/1
5 Opulent d'Oroux ..... 6 58,5 M. Barzalona . 9/1
6 Caravagio ..... 4 57 A. Fouassier .. 34/1
8 **MAHATI** ..... 7 56 P.-C. Boudot (+0,5) 12/1

2'20"50 - Kurz. Hals, 1 1/4, 2, Kurz. Hals, Kurz. Hals, Kurz. Hals, 8. 10 Start.

2 LYON-PARILLY 12.06.16

Boden gut. Prix des Pouliches. Stuten. (D). 27.000 €. 2.200 m. (Linkskurs)

1 Do Ré Mi Fa Sol ..... 4 57 F. Blondel 43/10
2 Fresh Strike ..... 3 53,5 J. Moutard (-3,5) 26/1
3 **MAHATI** ..... 1 57 P.-C. Boudot .. 4/1
4 Claire de Lune ..... 7 54,5 H. Journiac (-2,5) 19/4
5 Daldiyna ..... 5 56 C. Soumillon (+1) 5/4
6 Doni d'Arcadia ..... 2 55,5 P. Bazire (-1,5) 31/1

2'20"16 - 1 3/4, 1/4, 1, 4 1/2, Hals. 8 Start.

3 LYON-PARILLY 30.04.16

Boden gut. Stuten. (G). 16.000 €. 2.200 m. (Linkskurs)

1 **MAHATI** ..... 9 56,5 P.-C. Boudot .. 68/10
2 Shahnaz ..... 3 56,5 J.-B. Eyquem 15/4
3 Spring Princess ..... 1 56,5 U. Rispoli 19/4
4 Beshara ..... 8 56,5 A. Badel 13/2
5 Roche Rose ..... 5 56,5 T. Piccone 19/4
6 Achillea ..... 2 56,5 T. Bachelot 9/1

2'30"67 - 2 1/2, Hals, Hals, Hals, 1 1/4. 11 Start.

2. NEW FROSTY

YVES DE NICOLAY

Die 1900 Meter der PSF in Chantilly sind meine Präferenz, denn hier hat sie bereits schön gewonnen. Sie gab in Deauville auf PSF sozusagen ein Comeback, alles lief gut. Distanz und Untergrund liegen ihr, auch wenn der Boden in Folge des schönen Wetters sehr elastisch werden könnte. Sie ist in Form.

	Anzahl	Siege	2., 3.	Gewinn
Rennen	30	3	7	131.210
Flach	30	3	7	131.210
Quinté+	Anzahl	Siege	2., 3., 4., 5.	Erfolgsfaktor
	9	-	3	33

59,5 kg - 4p 13p (16) 2p 1p 7p 4p 16p 4p 4p 4p 5p 12p

1 DEAUVILLE 07.03.17

Quinté+ Prix du Mont Saint-Jean. Hand. - Erste Abteilung (Ref. +20). (D). 52.000 €. 1.900 m. (Fibersandbahn Ausgesteckt 0)

1 Star Sun ..... 12 57 C. Demuro 7/1
2 Polkarena ..... 10 55 G. Congiu 37/1
3 *MOKKA* Ⓓ ..... 1 54,5 F. Blondel 17/2
4 **NEW FROSTY** Ⓓ ..... 4 58,5 H. Journiac 19/1
5 Geonpi ..... 6 58 M. Barzalona . 14/1
6 Mister Smart Ⓓ ..... 15 57 G. Benoist 9/2

1'57"23 - Kopf, 3/4, Hals, Kurz. 16 Start.

2 DEAUVILLE 06.01.17

Quinté+ Boden gut. Prix des Villas de Benerville. Hand. - Erste Abteilung (Ref. +19). (D). 52.000 €. 1.900 m. (Fibersandbahn Ausgesteckt 0)

1 Astral Merit ✪ ..... 1 59,5 F. Veron 14/1
2 Time Shanakill ..... 6 55 P. Bazire 21/1
3 Veakalto ..... 16 58 E. Hardouin ... 16/1
4 Multiple Chances ..... 14 57,5 J.-B. Eyquem 19/1
5 Sans Peur ..... 15 56,5 T. Bachelot 8/1
6 Jasmiralda Ⓓ ..... 8 56 T. Thulliez 9/2
13 **NEW FROSTY** Ⓓ ..... 12 57,5 P.-C. Boudot .. 29/4

1'53"55 - 1/2, Kopf, Kurz. Hals, 3/4, Kurz. Kopf, 1, Nase, Hals, Totes Rennen, 3/4, Kurz. Hals, 1 1/4. 16 Start.

3 DEAUVILLE 14.12.16

Boden gut. Prix du Pays d'Ouche. Hand. - Erste Abteilung (Ref. +21). (E). 24.000 €. 1.900 m. (Fibersandbahn Ausgesteckt 0)

1 Astral Merit ✪ ..... 6 58,5 F. Veron 54/10
2 **NEW FROSTY** Ⓓ ..... 2 59,5 T. Bachelot 17/2
3 Art of Zapping ✪ ..... 16 56 M. Guyon 19/4
4 Zlatan In Paris ..... 9 58,5 Mme P. Dominois 12/1
5 Yume ✪ ..... 8 59,5 C. Lecœuvre (-1,5) 14/1
6 Madiva ..... 10 56,5 E. Hardouin ... 13/1

1'55"62 - 1 1/4, Hals, Kurz. Hals, 3/4, Kurz. Hals. 16 Start.

3. ELLECOURT

UNSER REPORTER

Nachdem sie lange auf ihren ersten Sieg warten musste, gewann sie schliesslich beim 8 Start ein Rennen der Kategorie G. Anschliessend hat sie es erfolglos in der höheren Klasse versucht. Sie zeigte ein befriedigendes Saisondebut und die längere Distanz hier wird vorteilhaft sein. Sie kommt hier nur für ein kleines Preisgeld in Betracht.

	Anzahl	Siege	2., 3.	Gewinn
Rennen	11	1	4	34.750
Flach	11	1	4	34.750
Quinté+	Anzahl	Siege	2., 3., 4., 5.	Erfolgsfaktor
	-	-	-	-

59,5 kg - 5p (16) 9p 7p 1p 2p 4p 3p (15) 2p 2p 4p 11p

1 CHANTILLY 21.03.17

Prix de la Queue du Renard. (D). 28.000 €. 1.800 m. (Fibersandbahn Ausgesteckt 0)

1 Rajkumar ..... 8 58,5 P.-C. Boudot .. 4/1
2 Aubenas ..... 3 57 T. Piccone 9/2
3 Extinguish ..... 4 57 V. Cheminaud 9/10
4 Le Juge ..... 7 58 Mlle P. Dominois (-2) 7/1
5 **ELLECOURT** ..... 1 53 C. Lecœuvre (-2,5) 31/1
6 Finger Roll ..... 2 58,5 C. Demuro 11/1

1'50"97 - Kopf, 1/2, 1 1/2, Hals, 1 3/4. 8 Start.

2 DEAUVILLE 28.11.16

Boden gut. Prix de la Pigeonnière. (D). 29.000 €. 1.500 m. (Fibersandbahn Ausgesteckt 0)

1 Kenriya ..... 3 55,5 J. Augé 31/10
2 Via Firenze ..... 5 55,5 H. Journiac 29/4
3 Gaetano Donizetti ..... 4 57 G. Benoist 29/4
4 Toinette ..... 9 55,5 L. Delozier 30/1
5 Gallapagos ..... 7 55 M. Guyon 17/2
6 *JUST WIN* ..... 10 55,5 A. Hamelin 27/1
9 **ELLECOURT** ..... 11 52 C. Lecœuvre (-3,5) 17/1

1'25"57 - 2, 1 3/4, 1 1/2, 3/4, Kurz. Hals, 1 1/4, 3/4, Hals. 16 Start.

3 SAINT-CLOUD 22.09.16

Boden gut. Prix Coronation. Listed. Stuten. 55.000 €. 1.600 m. (Linkskurs Ausgesteckt 8 m.)

1 Wanderina ..... 2 55,5 M. Guyon 28/10
2 Blossomtime ..... 4 55,5 L. Delozier 9/1
3 La Patria ..... 3 55,5 M. Barzalona . 10/1
4 Saimaa ..... 5 55,5 A. Badel 10/1
5 Spiga ..... 6 55,5 V. Cheminaud 2/1
6 Livinginafantasy ..... 9 55,5 T. Bachelot 27/4
7 **ELLECOURT** ..... 8 55,5 C. Demuro 13/1

1'44"18 - 3/4, Kopf, Nase, Kopf, Kurz. Kopf, 1/2. 9 Start.

4. HYGROVE KATIE

JÉRÔME REYNIER

Ihren letzten Sieg verdankt sie dem couragierten Ritt ihres Jockeys. Ich dachte, dass sie mit ihrer Marke keine Chance hätte und schickte sie mit hohem Gewicht nach Marseille. Hier wird es mit 2 Kilo Aufgewicht noch schwerer, aber ich habe keine andere Wahl. Sie kennt den Kurs und ist weiter in Form. Ein Platz würde uns wunschlos glücklich machen.

	Anzahl	Siege	2., 3.	Gewinn
Rennen	9	3	2	33.450
Flach	9	3	2	33.450
Quinté+	Anzahl	Siege	2., 3., 4., 5.	Erfolgsfaktor
	1	-	-	-

59 kg - 1p 2p 2p (16) 1p 6p 14p 1p (15) 5p 4p

1 MARSEILLE-VIVAUX 20.03.17

Boden gut. Hand. (Ref. +26). (G). 16.000 €. 2.000 m. (Fibersandbahn Linkskurs)

1 **HYGROVE KATIE** ..... 7 62 G. Millet 4/1
2 November Rain ..... 9 56,5 C. Soumillon .. 3/1
3 Lady Gift ✪ ..... 12 58,5 R.-C. Montenegro 15/2
4 African Vennture ..... 3 56 F. Forési 12/1
5 Randulina ..... 2 59 F. Blondel 11/1
6 Pakisou ✪ ..... 5 58 J.-B. Eyquem 15/2

2'08"03 - 1, 1 1/2, 1/2, 2, 1. 13 Start.

2 CHANTILLY 09.02.17

Junge Jockeys und Lehrlinge (E). 19.000 €. 1.900 m. (Fibersandbahn Ausgesteckt 0)

1 Hout Bay ..... 7 58,5 J. Smith (-1,5) 41/10
2 **HYGROVE KATIE** ..... 8 56 B. Panicucci (-3,5) 5/2
3 Candy Real ✪ ..... 11 57,5 G. Trolley de Prevaux (-3,5) 9/2
4 Lady Katanga ..... 5 56 E. Etienne (-1,5) 6/1
5 Plymouth ..... 6 54,5 N. Larenaudie (-2,5) 15/4
6 No Run No Pay ..... 10 53 M. Pelletan (-2,5) 37/1

1'58"59 - 1 1/4, 1, 2, 1 1/4, 2 1/2. 12 Start.

3 MARSEILLE-VIVAUX 04.01.17

Boden gut. (E). 17.000 €. 2.000 m. (Fibersandbahn Linkskurs)

1 Formentor ..... 7 60 N. Perret 46/10
2 **HYGROVE KATIE** ..... 3 57,5 G. Millet 3/1
3 Alcyone ..... 8 61 J.-B. Eyquem 4/1
4 Heart Angel ..... 6 58 E. Lacaille 19/1
5 Blink ..... 4 57 B. Panicucci (-3,5) 5/4
6 Bellou Winner ..... 2 57 R. Fradet 39/1

2'12"06 - 1 1/2, Kopf, 8, 2 1/2, 15. 7 Start.

5. REDCOLD

CARLOS LAFFON-PARIAS

Sie hatte schon gut gearbeitet und dann beim Saisondebut gewonnen. Hier wird es komplizierter, denn die Distanz ist 200 Meter kürzer, sie läuft erstmals auf PSF und trägt dreieinhalb Kilo Aufgewicht. Aber das muss man akzeptieren und laufen. Es ist schon schwer genug, ein Quinté zu gewinnen, aber gleich zwei....

	Anzahl	Siege	2., 3.	Gewinn
Rennen	11	2	5	55.340
Flach	11	2	5	55.340
Quinté+	Anzahl	Siege	2., 3., 4., 5.	Erfolgsfaktor
	1	1	-	100

58 kg - 1p (16) 5p 1p 3p 3p 7p 4p 2p 3p 4p (15) 2p

1 SAINT-CLOUD 19.03.17

Quinté+ Boden gut. Prix Dunette. Hand. - Erste Abteilung (Ref. +22). Stuten. (D). 52.000 €. 2.100 m. (Linkskurs Ausgesteckt 0)

1 **REDCOLD** ..... 1 55,5 M. Guyon 12/1
2 Girl's Hope ..... 7 58,5 P.-C. Boudot .. 7/1
3 Loanne ..... 2 56 S. Pasquier 25/4
4 Dorset Dream ..... 4 59 A. Badel 19/1
5 *TWISTINA* ..... 9 55,5 C. Soumillon (+0,5) 21/4
6 Olivia Pope ..... 3 57 C. Lecœuvre . 31/1
7 *JUST WIN* 58;

2'15"50 - 1/2, 3/4, Kopf, 2, Hals, Kopf. 17 Start.

2 ANGERS 27.10.16

Boden gut. Prix Francis Chêne. (D). 27.000 €. 2.300 m. (Rechtskurs)

1 La Courbette ..... 4 55,5 F. Blondel 9/2
2 King Arch ..... 6 57 Ronan Thomas égal.
3 Makitorix Ⓓ ..... 1 57 A. Bourgeais .. 13/4
4 Blanche Neige ..... 5 55,5 L. Delozier 9/1
5 **REDCOLD** ..... 2 55,5 M. Guyon 11/2
6 La Valkyrie ..... 7 53 E. Etienne (-2,5) 23/1

2'32"75 - Kurz. Kopf, 1, Kopf, 5, 2. 6 Start.

3 TOURS-CHAMBRAY 25.09.16

Boden gut. (G). 10.000 €. 2.200 m. (Rechtskurs)

1 **REDCOLD** ..... 10 56,5 F. Panicucci ... 16/10
2 Mythological ..... 6 54 P. Bazire (-2,5)
3 Shark Attack ..... 3 58 S. Breux .....
3 Mrs Frosty ..... 14 55 J. Smith (-1,5)
5 Parannga ✪ ..... 2 53 J. Moisan (-3,5)
6 Uriela Jin ..... 12 54,5 G. Fourrier .....

Kopf, Hals, Totes Rennen, 1, Hals. 13 Start.

6. JUST WIN

MARKUS NIGGE

Ihre Leistung im Handicap hat mir zuletzt gefallen. Ihre Leistungen im Winter waren ordentlich, mehr aber auch nicht. Nun finde ich sie spürbar besser. Sie ist sehr saisonabhängig. In der Arbeit gefällt sie mir. Ihren letzten Start hat sie gut verkraftet. Bei günstigem Rennverlauf hoffe ich auf ein gutes Abschneiden.

	Anzahl	Siege	2., 3.	Gewinn
Rennen	16	1	3	42.990
Flach	16	1	3	42.990
Quinté+	Anzahl	Siege	2., 3., 4., 5.	Erfolgsfaktor
	2	-	-	-

56,5 kg - 7p 7p 4p (16) 6p 6p 7p 15p 6p 4p 3p 2p 5p

1 SAINT-CLOUD 19.03.17

Quinté+ Boden gut. Prix Dunette. Hand. - Erste Abteilung (Ref. +22). Stuten. (D). 52.000 €. 2.100 m. (Linkskurs Ausgesteckt 0)

1 *REDCOLD* ..... 1 55,5 M. Guyon 12/1
2 Girl's Hope ..... 7 58,5 P.-C. Boudot .. 7/1
3 Loanne ..... 2 56 S. Pasquier 25/4
4 Dorset Dream ..... 4 59 A. Badel 19/1
5 *TWISTINA* ..... 9 55,5 C. Soumillon (+0,5) 21/4
6 Olivia Pope ..... 3 57 C. Lecœuvre . 31/1
7 **JUST WIN** ..... 11 58 A. Hamelin 30/1

2'15"50 - 1/2, 3/4, Kopf, 2, Hals, Kopf. 17 Start.

2 CHANTILLY 09.02.17

Hand. - Erste Abteilung (Ref. +24). (E). 20.000 €. 1.600 m. (Fibersandbahn Ausgesteckt 0)

1 Achillea ..... 6 58 M. Delalande . 41/10
2 Greenshoe ..... 4 57 P.-C. Boudot .. 9/2
3 Champenoise ..... 2 48,5 Mme A. Ceccarello (-2,5) 25/1
4 Zip Code Ⓓ ..... 7 52,5 E. Hardouin ... 22/1
5 Kazie ..... 8 57 G. Benoist 21/1
6 Shamatorio ✪ ..... 10 54 M. Forest 16/1
7 **JUST WIN** Ⓓ ..... 11 59,5 G. Troley de Prevaux (-1,5) 12/1

1'37"22 - 3/4, 1/2, 2, Kurz. Hals, Kopf, Kopf. 13 Start.

3 DEAUVILLE 07.01.17

Boden gut. Berufsrennreiterrinnen. (E). 19.000 €. 1.500 m. (Fibersandbahn Ausgesteckt 0)

1 Millfield ..... 8 61 Mlle P. Dominois 26/10
2 Starrylita ..... 11 54 Mlle L. Bails (-3,5) 5/2
3 Achillea ..... 7 58 Mlle A. Massin (-2,5) 7/2
4 **JUST WIN** ..... 3 58,5 Mlle M. Eon 5/1
5 Magic Mc Henry ..... 4 55,5 Mlle Z. Pfeil (-1,5) 43/1
6 Piano Pietra ..... 13 54,5 Mlle L. Oger (-2,5) 127/1

1'27"29 - 1, Kurz. Hals, 3, 3, Kopf. 13 Start.

7. KORINNA

CARLOS LAFFON-PARIAS

Sie ist seit Oktober nicht am Start gewesen, da ich keine passenden Rennen für sie hatte. Da ich nicht auf Gras starten wollte, habe ich auf dieses Engagement gewartet. Bei ihrem Jahresdebut traue ich ihr ein gutes Abschneiden zu.

	Anzahl	Siege	2., 3.	Gewinn
Rennen	14	2	2	54.000
Flach	14	2	2	54.000
Quinté+	Anzahl	Siege	2., 3., 4., 5.	Erfolgsfaktor
	3	-	2	66

56 kg - (16) 2p 10p 3p 5p 1p 8p 1p 13p 11p 8p 7p

1 CHANTILLY 01.10.16

Boden gut. Qatar Grand Handicap des Juments. Hand. (Ref. +20,5 +22). Stuten. (B). 70.000 €. 1.900 m. (Fibersandbahn Ausgesteckt 0)

1 *NEW FROSTY* Ⓓ ..... 8 58 M. Barzalona . 22/1
2 **KORINNA** ..... 12 55,5 O. Peslier 16/1
3 Grand Jeté ..... 5 59,5 V. Cheminaud 7/1
4 *VÉNÉRABLE* Ⓓ ..... 10 55 A. Badel 13/1
5 Jasmiralda Ⓓ ..... 4 57,5 T. Bachelot 13/4
6 Kali du Valet ..... 15 53,5 G. Benoist 16/1

1'55"66 - Kopf, 1 1/4, 3/4, 1 1/4, 3/4. 15 Start.

2 MAISONS-LAFFITTE 17.09.16

Quinté+ Boden gut. Prix du Grand Trianon. Hand. - Erste Abteilung (Ref. +18,5). (D). 60.000 €. 1.600 m. (Gerade Bahn 2.Zielpfosten. Ausgesteckt 0)

1 Instant de Rêve ..... 1 54 T. Thulliez 83/10
2 Feel Alive ..... 2 54 S. Pasquier 9/2
3 Enjoy The Silence ..... 3 54 Ronan Thomas 38/1
4 Handchop ..... 6 55 A. Hamelin 41/1
5 Great Dora Ⓓ ..... 4 54 M. Guyon 26/1
6 Magari ..... 11 60 C. Demuro 31/4
10 **KORINNA** ..... 10 53,5 E. Hardouin ... 10/1

1'39" - 2 1/2, Kurz. Hals, 1 1/4, 1, 2 1/2, 1, 3/4, 3/4, Kopf. 18 Start.

3 DEAUVILLE 27.08.16

Quinté+ Boden gut. Prix de Franceville. Hand. (Ref. +20). Stuten. (D). 60.000 €. 2.000 m. (Grasbahn. Rechtskurs Ausgesteckt 7 m.)

1 Spring Princess ..... 15 55 G. Benoist 13/1
2 Prose Poem ..... 13 58,5 T. Jarnet 12/1
3 **KORINNA** ..... 16 55 O. Peslier 13/1
4 Thisvi ..... 7 57,5 T. Piccone 31/4
5 La Courbette ..... 8 54,5 T. Thulliez 5/1
6 Great Dora ..... 1 55,5 U. Rispoli 21/1

2'09"98 - Kurz. Kopf, Kurz. Hals, 3/4, 1/2, 1 1/2. 17 Start.

8. DALIGALA

ERIC LIBAUD

DALIGALA sollte nicht nach ihrer Leistung beim Jahresdebut beurteilt werden. Sie litt damals unter Rosse. Morgens zeigt sie sich in sehr guter Verfassung. Am Sonntag kann sie an dieser Form gemessen werden.

	Anzahl	Siege	2., 3.	Gewinn
Rennen	11	2	2	32.350
Flach	11	2	2	32.350
Quinté+	Anzahl	Siege	2., 3., 4., 5.	Erfolgsfaktor
	1	-	-	-

56 kg - 17p (16) 13p 4p 1p 12p 1p 3p 3p 4p 9p (15) 4p

1 CHANTILLY 10.03.17

Quinté+ Prix du Centre d'Entraînement. Hand. - Erste Abteilung (Ref. +21). (D). 52.000 €. 1.900 m. (Fibersandbahn Ausgesteckt 0)

1 Kenfay ✪ ..... 12 54,5 G. Benoist 9/1
2 Komodo ..... 9 54,5 T. Piccone 11/1
3 Happy Cause ..... 11 59 A. Lemaitre ... 21/1
4 Isacc ..... 13 60 M. Barzalona . 15/1
5 Fils Prodigue ..... 14 58 S. Breux 31/1
6 Diabolo James ..... 10 55,5 C. Soumillon .. 11/2
17 **DALIGALA** ..... 6 56,5 M. Guyon 22/1

1'56"87 - 2 1/2, Kurz. Hals, Hals, 1/2, Kopf, 3/4, Kopf, Kurz. 17 Start.

2 DEAUVILLE 28.11.16

Boden gut. Prix des Bateliers. Hand. - Erste Abteilung (Ref. +21). (D). 50.000 €. 1.500 m. (Fibersandbahn Ausgesteckt 0)

1 Relaxed Boy ..... 12 57,5 P.-C. Boudot .. 49/10
2 Galantes Ivresses ..... 9 56,5 T. Bachelot 25/1
3 Zarose ..... 16 60 A. Lemaitre ... 11/1
4 Diwan Senora ..... 3 60 J. Cabre 27/4
5 Normandy Kitten Ⓓ ..... 10 57 C. Demuro 33/4
6 Vilaro ..... 6 60 G. Benoist 5/1
13 **DALIGALA** ..... 4 56,5 S. Pasquier 9/1

1'25"77 - Kurz. Hals, 1 1/4, Hals, Kurz. Kopf, 1, 1 1/2, Kurz. 16 Start.

3 CHANTILLY 16.10.16

Boden gut. Prix du Manège. Hand. - Zweite Abteilung (Ref. +24). (E). 30.000 €. 1.600 m. (Fibersandbahn Ausgesteckt 0)

1 Enjoy The Silence ..... 10 59,5 Ronan Thomas 9/1
2 Louisdargent ..... 17 58 T. Bachelot 9/1
3 Nice To See You Ⓓ ..... 16 58 C. Soumillon .. 19/4
4 **DALIGALA** ..... 14 59,5 M. Guyon 19/1
5 Afsane ✪ ..... 5 56 A. Hamelin 17/1
6 Achillea ..... 1 56 G. Benoist 26/1

1'36"78 - 1/2, Kopf, 1/2, 3/4, 1. 16 Start.

9. MOKKA

PASCAL MARION

Sie hat aktuell gute Form aufzweisen und ist auch physisch in guter Verfassung. Diesmal haben wir den Vorteil, nur auf Stuten zu treffen. Ich denke, dass ihre Startposition hier günstig ist und ich erwarte auf jeden Fall eine gute Leistung.

	Anzahl	Siege	2., 3.	Gewinn
Rennen	54	6	10	122.800
Flach	54	6	10	122.800
Quinté+	Anzahl	Siege	2., 3., 4., 5.	Erfolgsfaktor
	12	-	5	41

55,5 kg - 3p 2p 4p 6p (16) 1p 2p 11p 3p 5p 10p 4p 11p

1 DEAUVILLE 07.03.17

Quinté+ Prix du Mont Saint-Jean. Hand. - Erste Abteilung (Ref. +20). (D). 52.000 €. 1.900 m. (Fibersandbahn Ausgesteckt 0)

1 Star Sun ..... 12 57 C. Demuro 7/1
2 Polkarena ..... 10 55 G. Congiu 37/1
3 **MOKKA** Ⓓ ..... 1 54,5 F. Blondel 17/2
4 *NEW FROSTY* Ⓓ ..... 4 58,5 H. Journiac 19/1
5 Geonpi ..... 6 58 M. Barzalona . 14/1
6 Mister Smart Ⓓ ..... 15 57 G. Benoist 9/2
14 *SPECTACULAR CITY* 54,5;

1'57"23 - Kopf, 3/4, Hals, Kurz. Hals, Kopf, Hals, Kurz. Hals, Kurz. Kopf, Hals, Kurz. Hals, Kurz. Hals, Hals. 16 Start.

2 CAGNES-SUR-MER 15.02.17

Quinté+ Boden gut. Prix du Var. Hand. - Erste Abteilung (Ref. +20). (D). 52.000 €. 2.000 m. (Fibersandbahn)

1 New Outlook ..... 5 54,5 I. Mendizabal . 13/1
2 **MOKKA** Ⓓ ..... 2 54,5 F. Blondel 10/1
3 Art of Zapping ✪ ..... 9 58 M. Guyon 7/1
4 Mister Smart Ⓓ ..... 1 57 G. Benoist 5/1
5 Idle Wheel Ⓓ ..... 3 51 F. Veron 44/1
6 *INTO THE ROCK* ..... 10 54 T. Bachelot 14/1

2'00"53 - 1/2, 3/4, 1/2, Nase, 3. 16 Start.

3 CAGNES-SUR-MER 24.01.17

Quinté+ Boden gut. Prix de Marseille. Hand. - Erste Abteilung (Ref. +19,5). (D). 52.000 €. 2.000 m. (Fibersandbahn)

1 Art of Zapping ✪ ..... 13 54,5 M. Guyon 71/10
2 Mister Smart Ⓓ ..... 10 56,5 G. Benoist 21/1
3 Imprimeur ..... 15 57 N. Perret 17/1
4 **MOKKA** Ⓓ ..... 3 54 R.-C. Montenegro 11/1
5 Cozy Girl ..... 5 60 C. Soumillon .. 9/1
6 Ray of Hope ..... 16 52 M. Forest 18/1

2'01"76 - Hals, 1 1/2, Hals, 1 1/2, Nase. 16 Start.

10. INTO THE ROCK

MICHEL KREBS

Im Vorjahr wurde sie Dritte in einem ähnlichen Rennen auf dieser Bahn. Ich hoffe, dass sie hier an ihre gute Leistung in Cagnes Ende Februar anknüpfen kann. Ich glaube, dass sie absolut in der Lage ist, ein Platzgeld zu erreichen. Gewinnen könnte schwierig werden. Sie mag den Kurs und loritz versteht sich gut mit ihr.

	Anzahl	Siege	2., 3.	Gewinn
Rennen	34	6	9	93.050
Flach	34	6	9	93.050
Quinté+	Anzahl	Siege	2., 3., 4., 5.	Erfolgsfaktor
	7	-	3	42

55 kg - 7p 3p 6p 1p 4p (16) 6p 7p 7p 15p 9p 10p 6p

1 MARSEILLE-VIVAUX 20.03.17

Boden gut. Hand. - Erste Abteilung (Ref. +27). (E). 18.000 €. 2.000 m. (Fibersandbahn Linkskurs)

1 Be My Lady ✪ ..... 8 59 J. Claudic 10/1
2 Mantao ..... 11 55,5 F. Masse (-1) . 53/1
3 Un de la Canebière ..... 7 60 J.-B. Eyquem 8/1
4 Smoky City ✪ ..... 1 54 G. Congiu 14/1
5 Sherman Oaks ..... 3 60 G. Millet 13/4
6 Usain Best ..... 5 60 F. Blondel 14/1
7 **INTO THE ROCK** ..... 9 61 F. Forési 25/4

2'06"78 - 3, 1/2, Hals, Kurz. Kopf, Kurz. Kopf, Hals. 11 Start.

2 CAGNES-SUR-MER 27.02.17

Quinté+ Boden gut. Prix de Marseille Borély. Hand. - Erste Abteilung (Ref. +20,5). (D). 52.000 €. 2.150 m. (Grosse Bahn)

1 Dark Dream ..... 1 59,5 A. Lemaitre ... 9/1
2 Chill Wind ..... 16 60 P.-C. Boudot .. 2/1
3 **INTO THE ROCK** ..... 3 54,5 I. Mendizabal . 20/1
4 Rosny ..... 9 56 M. Guyon 15/1
5 Très Solid ..... 4 54,5 G. Benoist 15/1
6 Santo Spirito ..... 8 56,5 F. Veron 31/1

2'14"92 - 1/4, 1, 1, 1/2, 1 1/4. 16 Start.

3 CAGNES-SUR-MER 15.02.17

Quinté+ Boden gut. Prix du Var. Hand. - Erste Abteilung (Ref. +20). (D). 52.000 €. 2.000 m. (Fibersandbahn)

1 New Outlook ..... 5 54,5 I. Mendizabal . 13/1
2 *MOKKA* Ⓓ ..... 2 54,5 F. Blondel 10/1
3 Art of Zapping ✪ ..... 9 58 M. Guyon 7/1
4 Mister Smart Ⓓ ..... 1 57 G. Benoist 5/1
5 Idle Wheel Ⓓ ..... 3 51 F. Veron 44/1
6 **INTO THE ROCK** ..... 10 54 T. Bachelot 14/1

2'00"53 - 1/2, 3/4, 1/2, Nase, 3. 16 Start.

11. VÉNÉRABLE

HENRI-ALEX PANTALL

Sie ist hier auf dieser Bahn im letzten Herbst schon gut gelaufen, gibt hier aber ihr Jahresdebut. Sie wird dieses Rennen noch brauchen.

	Anzahl	Siege	2., 3.	Gewinn
Rennen	14	1	7	44.150
Flach	14	1	7	44.150
Quinté+	Anzahl	Siege	2., 3., 4., 5.	Erfolgsfaktor
	2	-	-	-

55 kg - (16) 7p 4p 7p 2p 3p 7p 4p 1p 3p 2p (15) 2p

1 MAISONS-LAFFITTE 01.11.16

Boden gut. Prix du Brionnais. Hand. - Erste Abteilung (Ref.+20,5). (D). 60.000 €. 2.000 m. (Rechtskurs 2.Zielpfosten. Ausgesteckt 0)

1 Nice To See You Ⓘ ..... **5 54,5** E. Hardouin ... 10/1
2 Isacc ..... **11 59,5** T. Jarnet 11/1
3 Thisvi ..... **16 58** T. Piccone 13/2
4 Skyler White Ⓘ ..... **9 55,5** T. Bachelot 16/1
5 Fleur D'Ipanema ..... **14 55** S. Pasquier 19/1
6 Firouzeh ..... **10 57,5** P.-C. Boudot .. 17/4
7 VÉNÉRABLE Ⓘ ..... **13 55** L. Delozier 11/1

2'08''30 - 1/2, 1 1/4, 3/4, 1 1/2, 1, Hals. 16 Start.

2 CHANTILLY 01.10.16

Boden gut. Qatar Grand Handicap des Juments. Hand. (Ref. +20,5 +22). Stuten. (B). 70.000 €. 1.900 m. (Fibersandbahn Ausgesteckt 0)

1 *NEW FROSTY* Ⓘ ..... **8 58** M. Barzalona . 22/1
2 *KORINNA* ..... **12 55,5** O. Peslier 16/1
3 Grand Jeté ..... **5 59,5** V. Cheminaud 7/1
4 VÉNÉRABLE Ⓘ ..... **10 55** A. Badel 13/1
5 Jasmiralda Ⓘ ..... **4 57,5** T. Bachelot 13/4
6 Kali du Valet ..... **15 53,5** G. Benoist 16/1

1'55''66 - Kopf, 1 1/4, 3/4, 15 Start.

3 CHANTILLY 08.09.16

Boden gut. Prix de l'Ile-de-France. Hand. - Erste Abteilung (Ref. +20,5). (D). 60.000 €. 1.900 m. (Fibersandbahn Ausgesteckt 0)

1 Isacc ..... **8 55,5** M. Barzalona . 13/1
2 Jasmiralda Ⓘ ..... **13 57,5** T. Bachelot 9/1
3 Indécence Choisie ✪ ..... **11 60** P.-C. Boudot .. 25/4
4 Donuts Reyor ..... **6 57** M. Guyon 13/1
5 Bonnet Breton ..... **9 56** E. Hardouin ... 12/1
6 Ipanemo ..... **3 57,5** C. Demuro 15/1
7 VÉNÉRABLE Ⓘ ..... **7 55** C.-P. Lemaire 19/1

1'57''81 - Kurz. Hals, 2 1/2, 1, 1 1/2, Kurz. Hals, 1/2. 17 Start.

12. SPECTACULAR CITY

FRANCK FORÉSI

SPECTACULAR CITY ist eine wohl bekannte Stute. Sie ist in guter Kondition und mag ganz speziell die Bahn und den Untergrund in Chantilly. Ich hoffe, mit ihr ein kleines Preisgeld erreichen zu können. Leider muss ich sagen, dass sie vom Gewicht her keinerlei Spielraum mehr hat.

	Anzahl	Siege	2., 3.	Gewinn
Rennen	79	9	14	135.000
Flach	79	9	14	135.000
Quinté+	Anzahl	Siege	2., 3., 4., 5.	Erfolgsfaktor
	3	-	-	-

54,5 kg - 14p 8p 14p (16) 9p 1p 1p 2p 17p 1p 7p 15p 7p

1 DEAUVILLE 07.03.17

Prix du Mont Saint-Jean. Hand. - Erste Abteilung (Ref. +20). (D). 52.000 €. 1.900 m. (Fibersandbahn Ausgesteckt 0)

1 Star Sun ..... **12 57** C. Demuro 7/1
2 Polkarena ..... **10 55** G. Congiu 37/1
3 *MOKKA* Ⓘ ..... **1 54,5** F. Blondel 17/2
4 *NEW FROSTY* Ⓘ ..... **4 58,5** H. Journiac 19/1
5 Geonpi ..... **6 58** M. Barzalona . 14/1
6 Mister Smart Ⓘ ..... **15 57** G. Benoist 9/2
14 SPECTACULAR CITY Ⓘ . **13 54,5** V. Cheminaud 50/1

1'57''23 - Kopf, 3/4, Hals, Kurz. Hals, Kopf, Hals, Kurz. 16 Start.

2 CAGNES-SUR-MER 15.02.17

Boden gut. Verkaufsrennen. (E). 17.000 €. 1.600 m. (Fibersandbahn)

1 Rockyl ✪ ..... (15) **5 57,5** J. Moutard (-2,5) 9/1
2 Texas Ranger ✪ ..... (15) **1 56** L. Delozier 40/1
3 Vadanor ..... (20) **3 58** P.-C. Boudot . 9/1
4 Skaters Waltz ✪ ..... (20) **7 60** C. Soumillon égal.
5 Heavensong ..... (20) **11 60** A. Hamelin ... 15/2
6 Siyaka ..... (20) **9 58,5** F.-X. Bertras . 9/2
8 SPECTACULAR CITY Ⓘ (15) **8 56,5** T. Bachelot ... 28/1

1'35''80 - 1/2, 1 1/2, 1/2, 2 1/2, Nase, Kopf, Kopf. 11 Start.

3 CAGNES-SUR-MER 20.01.17

Boden gut. Prix Charles Gastaud. Hand. - Erste Abteilung (Ref. +20,5). (D). 52.000 €. 1.500 m. (Grosse Bahn)

1 Haftohaf ..... **9 59** G. Benoist 13/2
2 Xotic ..... **6 59,5** P.-C. Boudot .. 31/4
3 Lotus Garden ..... **12 59,5** C. Soumillon .. 21/4
4 Le Bandit ✪ ..... **11 60** F. Blondel 12/1
5 Après l'Amour Ⓘ ..... **13 57** A. Lemaitre ... 15/1
6 Vadanor ..... **2 58,5** T. Messina 49/1
14 SPECTACULAR CITY Ⓘ . **3 56,5** T. Bachelot 38/1

1'33''40 - Kopf, 1 1/4, 1/2, Kopf, 1, Kurz. Kopf, 1, Nase, 2 1/2, Kopf, 1/2, Kopf, 2 1/2. 16 Start.

13. TWISTINA

NICOLAS CAULLERY

Letztens, beim ersten Start in dieser Klasse, hat sie ihre Leistungen von Cagnes bestätigt. Bei besserem Rennverlauf wäre eine bessere Platzierung möglich gewesen. Sie ist weiter in guter Verfassung. Obwohl sie auf Gras besser ist, traue ich ihr auch auf PSF ein gutes Abschneiden zu. Sie hat kaum noch Spielraum, geniesst aber mein Vertrauen.

	Anzahl	Siege	2., 3.	Gewinn
Rennen	13	1	5	32.160
Flach	13	1	5	32.160
Quinté+	Anzahl	Siege	2., 3., 4., 5.	Erfolgsfaktor
	1	-	1	100

54 kg - 5p 1p 2p 5p (16) 3p 7p 4p 3p 3p 8p 2p 6p

1 SAINT-CLOUD 19.03.17

Boden gut. Prix Dunette. Hand. - Erste Abteilung (Ref. +22). Stuten. (D). 52.000 €. 2.100 m. (Linkskurs Ausgesteckt 0)

1 *REDCOLD* ..... **1 55,5** M. Guyon 12/1
2 Girl's Hope ..... **7 58,5** P.-C. Boudot .. 7/1
3 Loanne ..... **2 56** S. Pasquier 25/4
4 Dorset Dream ..... **4 59** A. Badel 19/1
5 TWISTINA ..... **9 55,5** C. Soumillon (+0,5) 21/4
6 Olivia Pope ..... **3 57** C. Lecœuvre . 31/1
7 *JUST WIN* 58;

2'15''50 - 1/2, 3/4, Kopf, 2, Hals, Kopf. 17 Start.

2 CAGNES-SUR-MER 08.02.17

Boden weich. Hand. - Erste Abteilung (Ref. +29). (E). 19.000 €. 2.150 m. (Grosse Bahn)

1 TWISTINA ..... **4 58,5** C. Soumillon .. 33/10
2 November Rain ..... **9 59,5** M. Guyon 22/1
3 Kailyn Ⓘ ..... **14 59** T. Bachelot 13/1
4 Nostalbowl ..... **6 56,5** P.-C. Boudot .. 9/4
5 Darling de Loire ..... **17 60,5** T. Piccone 30/1
6 Motorbike ..... **11 56,5** P. Bazire 37/1

2'28''79 - 1 3/4, 1 1/2, Hals, 1/2, Nase. 18 Start.

3 CAGNES-SUR-MER 23.01.17

Boden gut. (E). 19.000 €. 2.150 m. (Grosse Bahn)

1 Barou ..... **5 57** C. Demuro 63/10
2 TWISTINA ..... **4 53** K. Barbaud (-2,5) 29/1
3 Déïtée ..... **10 58,5** P.-C. Boudot .. 6/4
4 Dani Blue ..... **2 56** F. Masse (-2,5) 19/1
5 Scandaleux ..... **6 57** N. Perret 9/2
6 Saint Joseph ..... **8 57** I. Mendizabal . 13/1

2'25''21 - 1 1/2, 1, 3, Kopf, Kurz. Kopf. 10 Start.

14. KÖNIGIN RICKE

MICHAEL FIGGE

Sie zeigt gute Leistungen im Training, hat mir aber manchmal auch gezeigt, dass sie einige Rennen braucht, um in Form zu kommen. Sie mag die Sandbahn, aber im Quinté ist das nicht immer leicht. Daher hätte ich sie lieber in der zweiten Abteilung gesehen. Wir streben einen kleinen Geldpreis an.

	Anzahl	Siege	2., 3.	Gewinn
Rennen	29	3	6	49.762
Flach	29	3	6	49.762
Quinté+	Anzahl	Siege	2., 3., 4., 5.	Erfolgsfaktor
	3	-	-	-

54 kg - 14p (16) 2p 7p 1p 2p 4p 1p 8p 9p 4p 11p 15p

1 DEAUVILLE 06.01.17

Boden gut. Prix de la Villa les Belles Vues. Hand. - Zweite Abteilung (Ref. +24,5). (E). 26.000 €. 1.900 m. (Fibersandbahn Ausgesteckt 0)

1 Heavensong ..... **2 59** A. Hamelin 18/1
2 Hawwa ✪ ..... **3 59** J. Cabre 7/1
3 Beyond Limits ..... **10 58** C. Soumillon .. 15/4
4 Moon Express ..... **4 60** M. Guyon 33/1
5 C d'Argent ..... **5 60** M. Forest 32/1
6 Mahir (4e rét.) ..... **14 58,5** Alex. Roussel 28/1
14 KONIGIN RICKE ..... **13 57,5** Y. Bourgois 11/1

1'54''38 - 1 1/4, Nase, Kurz. Hals, (Hals), Kurz. Kopf, Kurz. Hals, Hals, 1 1/2, Kopf, Kurz. Kopf, Kurz. Kopf, 3/4, 2. 16 Start.

2 DEAUVILLE 14.12.16

Boden gut. Hand. - Zweite Abteilung (Ref. +26,5). (E). 20.000 €. 1.900 m. (Fibersandbahn Ausgesteckt 0)

1 Skipéria Ⓘ ..... **2 58** L. Delozier 76/10
2 KONIGIN RICKE ..... **7 59,5** Y. Bourgois 40/1
3 Nalon ..... **14 58,5** P.-C. Boudot .. 19/4
4 Beyond Limits ..... **12 60** G. Benoist 13/2
5 Go Parti ..... **4 56,5** C. Lecœuvre (-1,5) 15/2
6 Geonpi ..... **1 59,5** M. Forest 22/1

1'55''13 - Hals, 1/2, Kurz. Kopf, Kopf, 1 1/4. 16 Start.

3 LYON-LA SOIE 24.11.16

Boden gut. Hand. - Erste Abteilung (Ref. +26). (E). 19.000 €. 1.800 m. (Fibersandbahn Rechtskurs)

1 Karivre ..... **2 59** A. Coutier 79/10
2 Jack Sparrow Ⓘ ..... **8 55** F. Forési 21/1
3 Blacksou ..... **9 59,5** A. Hamelin 25/4
4 Sindymarch ..... **3 54,5** T. Speicher 20/1
5 Amie Intime ..... **1 55,5** C. Lecœuvre (-2,5) 21/4
6 Blue Kanto Ⓘ ..... **14 59,5** T. Dachis 13/2
7 KONIGIN RICKE ..... **5 59** Y. Bourgois 20/1

1'51''10 - 1/2, Hals, 1, 1/2, 3/4, Hals. 12 Start.

15. KATHINKA

UNSER REPORTER

Sie musste seit Juni letzten Jahres aussetzen. Im Winter hat sie bisher keine besonderen Leistungen gezeigt. Sie tritt nun in einer Klasse an, in der sie sich noch nie auszeichnen konnte. Im letzten Jahr belegte sie in diesem Rennen den 10. Platz. Angesichts der aktuellen Formen wird es hier sehr schwierig.

	Anzahl	Siege	2., 3.	Gewinn
Rennen	37	5	6	107.625
Flach	37	5	6	107.625
Quinté+	Anzahl	Siege	2., 3., 4., 5.	Erfolgsfaktor
	4	-	-	-

53,5 kg - 8p 6p 6p (16) 17p 14p 10p 1p 3p 4p 7p (15) 9p

1 LE CROISÉ-LAROCHE 22.03.17

Boden weich. Amateur. (E). 14.000 €. 1.800 m. (Linkskurs)

1 Iceberg ..... **5 65** M. C. Alonso Pena (-2) 7/10
2 Anna Lou ..... **10 62,5** M. T. Guineheux (-2) 26/1
3 Full Pelt ✪ ..... **8 67** M. D. Artu 81/1
4 L'Espagna ..... **1 65** M. T. Windrif (-1,5) 35/4
5 I Love Loup ..... **4 68** M. H. Boutin (-2) 8/1
6 Zamuja ..... **3 69** M. E. Merle 32/1
8 KATHINKA ..... **11 67,5** M. G. Bertrand 11/2

2'04''20 - 3, 2 1/2, 3/4, 1 1/4, Nase, Hals, Hals. 11 Start.

2 CHANTILLY 16.03.17

Verkaufsrennen. (E). 19.000 €. 2.100 m. (Fibersandbahn Ausgesteckt 0)

1 Ecureuil ..... (22) **3 59** M. Guyon 8/10
2 Swiss Man ..... (22) **2 59** P.-C. Boudot . 9/1
3 One More Rebel ..... (22) **1 59** M. Delalande 39/1
4 Theo Danon ..... (14) **4 54** Mme D. Santiago (-2) 10/1
5 Misty Love ..... (14) **6 60** C. Soumillon 5/2
6 KATHINKA ..... (18) **5 56** T. Thulliez 18/1

2'13''51 - 3/4, Hals, Nase, 1/2, 2. 7 Start.

3 CHANTILLY 23.02.17

Verkaufsrennen. Junge Jockeys und Jockeys. (G). 15.000 €. 1.600 m. (Fibersandbahn Ausgesteckt 0)

1 Xedra Ⓘ ..... (8) **6 54,5** J. Smith 43/1
2 Nalon ..... (12) **3 61** Y. Bourgois ... 13/4
3 Gottingen ✪ ..... (8) **4 58** K. Barbaud ... 18/1
4 Incorruptible ✪ ..... (8) **9 56** F. Panicucci .. 9/2
5 Stephill ..... (8) **5 56** Stéph.M Laurent 9/1
6 KATHINKA ..... (12) **2 57,5** Mme P. Dominois 9/1

1'39''93 - 3/4, 1/2, 3/4, Kopf, Kurz. Hals. 13 Start.

16. ROSE DOLOISE

ALAIN BONIN

Ich hätte es vorgezogen, ROSE DOLOISE in der zweiten Abteilung dieses Handicaps am Start zu sehen. Selbst dort hätte sie kaum noch Spielraum gehabt. Hier werden sich ihre Ambitionen auf das Erreichen eines kleinen Preisgeldes als Folge eines sehr günstigen Rennverlaufs reduzieren.

	Anzahl	Siege	2., 3.	Gewinn
Rennen	32	2	5	60.950
Flach	32	2	5	60.950
Quinté+	Anzahl	Siege	2., 3., 4., 5.	Erfolgsfaktor
	2	-	-	-

53 kg - 17p (16) 1p 5p 10p 3p 7p 2p 15p 9p 10p 4p 11p

1 CHANTILLY 23.02.17

Hand. - Erste Abteilung (Ref. +27). (E). 19.000 €. 1.900 m. (Fibersandbahn Ausgesteckt 0)

1 Shayandi ✪ ..... **15 54,5** F. Panicucci ... 26/1
2 Good Deal Ⓘ ..... **12 57,5** M. Guyon 3/1
3 Crysalsa ..... **10 55,5** J. Guillochon . 35/4
4 Primus Incitatus ✪ ..... **5 56** G. Benoist 14/1
5 Go Parti ..... **2 58,5** S. Pasquier 17/2
6 Lustre Ⓘ ..... **11 55** T. Bachelot 11/1
17 ROSE DOLOISE Ⓘ ..... **17 56,5** C. Lecœuvre (-2,5) 25/1

1'57''36 - Hals, Nase, Kopf, 1, Hals, Hals, Kurz. Kopf, Kopf, 2 1/2, 3/4, Hals, Hals, 1/2, 1, 2, 3/4. 17 Start.

2 DEAUVILLE 14.12.16

Boden gut. Hand. - Dritte Abteilung (Ref. +28,5). (E). 18.000 €. 1.900 m. (Fibersandbahn Ausgesteckt 0)

1 ROSE DOLOISE Ⓘ ..... **9 55,5** C. Lecœuvre (-2,5) 11/1
2 Realisator ..... **1 59,5** T. Thulliez 14/1
3 Good Deal Ⓘ ..... **3 59** Mlle M. Eon 6/1
4 Lustre Ⓘ ..... **6 57,5** T. Bachelot 13/1
5 Black Jewel ✪ ..... **11 58** Alex. Roussel 31/1
6 Next Temptation ..... **16 59,5** A. Hamelin 18/1

1'55''64 - Kurz. Kopf, Kurz. Kopf, Nase, Hals, 3/4. 16 Start.

3 CHANTILLY 22.11.16

Boden gut. Hand. - Vierte Abteilung (Ref. +28,5 +29,5). (E). 21.000 €. 1.900 m. (Fibersandbahn Ausgesteckt 0)

1 Nalon ..... **4 59** P.-C. Boudot .. 37/10
2 White Jacket ..... **13 56** Mlle A. Massin (-1,5) 28/1
3 Good Deal Ⓘ ..... **1 60** Mlle M. Eon 11/2
4 Shakko ✪ ..... **3 56,5** C. Soumillon .. 13/1
5 ROSE DOLOISE Ⓘ ..... **16 56,5** C. Lecœuvre (-2,5) 15/1
6 Idle Wheel ..... **15 59** A. Badel 12/1

1'55''83 - 1/2, Kurz. Hals, Kurz. Hals, Kurz. Hals, Kopf. 15 Start.

RENNPROGRAMM CHANTILLY — STARTLISTE

Tag : 99 **Wetter :** Sonnig
Temperatur : 22°C **Geläuf :** gut, Fibersandbahn : standard

Rennplatz 1

CHANTILLY

Sonntag 9. April, 13.35 Uhr

TIPPS
Florent Béasse

1 Prix du Chemin des Officiers

14:05 Hengste - 3jährige Pferde - Sieglos - 25.000 € - 1.900 Meter - Fibersandbahn

Simple | Couplé Ordre | Trio Ordre

BESITZER	TRAINER	N° PMU	PFERD	MIND. GEBOT	STARTBOX	STALLWETTE	WERT	GESCHLECHT FARBE ALTER	GEWICHT UND JOCKEY		GEWINNSUMME IN EURO FLACH	EVENTUAL QUOTEN	LETZTES DATUM RENNEN	PLATZIERUNGEN
G. Augustin-Normand	E. Lellouche	1	CANDOS		6			H.br. 3	58 C. Lecœuvre	55,5	6.750	9	27.10.2016	(2016) 4p 3p
Godolphin S.N.C.	A. Fabre	2	AVILIUS		1			H.br. 3	58 M. Barzalona		2.500	3	10.03.2017	4p
A. de Murga	E. Saint-Martin	3	SILVER ROYAL	Ⓢ	2			H.br. 3	58 G. Mossé		4.050	10	09.11.2016	(2016) 3p
G. Schmitt	A. Suborics	4	WOW		4			H.br. 3	58 E. Hardouin		1.500	35	21.10.2016	(2016) 9p 2p 4p
Wertheimer & Frère	F. Head (s)	5	GALIKEO	⊗	5	E1		H.br. 3	58 M. Guyon		6.700	2	20.03.2017	5p (2016) 2p
Wertheimer & Frère	C. Laffon-Parias	6	MILK MAN		3	E1		H.F. 3	58 O. Peslier		6.450	6	01.03.2017	3p (2016) 4p

UNSERE MEINUNG

FAVORITEN	
2 AVILIUS	1 CANDOS
5 GALIKEO	6 MILK MAN
PLATZCHANCEN	
3 SILVER ROYAL	4 WOW

2 Prix Lypharita

14:45 Handicap - Erste Abteilung - Ref. : +21 - Stuten - Kategorie D - 4jährige und ältere Pferde - 52.000 € - 1.900 Meter - Fibersandbahn

Simple | Couplé | Couplé Ordre | Trio | Multi | 2 sur 4 | Tiercé | Quarté+ | Quinté+

BESITZER	TRAINER	N° PMU	PFERD	MIND. GEBOT	STARTBOX	STALLWETTE	WERT	GESCHLECHT FARBE ALTER	GEWICHT UND JOCKEY		GEWINNSUMME IN EURO FLACH	EVENTUAL QUOTEN	LETZTES DATUM RENNEN	PLATZIERUNGEN
Mme A. Fabre	A. Fabre	1	MAHATI		9		39	S.br. 4	60 P.-C. Boudot		12.050	16	17.03.2017	8p (2016) 3p 1p 10p
Y. de Nicolay	Y. de Nicolay	2	NEW FROSTY	Ⓓ	13		38,5	S.br. 5	59,5 M. Barzalona		131.210	9	07.03.2017	4p 13p (2016) 2p 1p 7p 4p 16p
Mlle S. Lellouche	E. Lellouche	3	ELLECOURT		11		38,5	S.br. 4	59,5 T. Piccone		34.750	12	21.03.2017	5p (2016) 9p 7p 1p 2p 4p 3p
D.-H. Francis	J. Reynier	4	HYGROVE KATIE		5		38	S.br. 4	59 G. Millet		33.450	15	20.03.2017	1p 2p 2p (2016) 1p 6p 14p 1p
Wertheimer & Frère	C. Laffon-Parias	5	REDCOLD		2		37	S.br. 4	58 M. Guyon		55.340	11	19.03.2017	1p (2016) 5p 1p 3p 3p 7p 4p
L. Bongen	M.& S. Nigge (s)	6	JUST WIN		14		35,5	S.br. 4	56,5 A. Hamelin		42.990	14	19.03.2017	7p 7p 4p (2016) 6p 6p 7p 15p
Stilvi Compan. Financ.	C. Laffon-Parias	7	KORINNA		12		35	S.F. 4	56 O. Peslier		54.000	7	01.10.2016	(2016) 2p 10p 3p 5p 1p 8p 1p
B. Blot	E. Libaud	8	DALIGALA		15		35	S.br. 4	56 F. Veron		32.350	20	10.03.2017	17p (2016) 13p 4p 1p 12p 1p 3p
Ch. Faure	P. Marion	9	MOKKA	Ⓓ	7		34,5	S.F. 6	55,5 S. Pasquier		122.800	6	07.03.2017	3p 2p 4p 6p (2016) 1p 2p 11p
R. Meder	M. Krebs	10	INTO THE ROCK		3		34	S.br. 5	55 I. Mendizabal		93.050	10	20.03.2017	7p 3p 6p 1p 4p (2016) 6p 7p
Mlle C. Hermelin	H.-A. Pantall	11	VÉNÉRABLE	Ⓓ	4		34	S.br. 4	55 C. Demuro		44.150	15	01.11.2016	(2016) 7p 4p 7p 2p 3p 7p 4p
Mme N. Carrie-Eychenne	F. Forési	12	SPECTACULAR CITY	Ⓓ	1		33,5	S.br. 8	54,5 T. Bachelot		135.000	24	07.03.2017	14p 8p 14p (2016) 9p 1p 1p 2p
Mme C. Wingtans	N. Caullery	13	TWISTINA		16		33	S.br. 4	54 V. Cheminaud		32.160	12	19.03.2017	5p 1p 2p 5p (2016) 3p 7p 4p
Figge&U.H Gentner	M. Figge	14	KONIGIN RICKE		8		33	S.br. 5	54 Y. Bourgois		49.762	26	06.01.2017	14p (2016) 2p 7p 1p 2p 4p 1p
MM Racing	M. Münch	15	KATHINKA		10		32,5	S.br. 7	53,5 E. Hardouin		107.625	37	22.03.2017	8p 6p 6p (2016) 17p 14p 10p 1p
A. Bonin	A. Bonin	16	ROSE DOLOISE	Ⓓ	6		32	S.Sch 5	53 A. Lemaitre		60.950	28	23.02.2017	17p (2016) 1p 5p 10p 3p 7p 2p

UNSERE MEINUNG

FAVORITEN	
7 KORINNA	5 REDCOLD
9 MOKKA	3 ELLECOURT
10 INTO THE ROCK	13 TWISTINA
2 NEW FROSTY	11 VÉNÉRABLE
PLATZCHANCEN	
6 JUST WIN	8 DALIGALA
4 HYGROVE KATIE	14 KONIGIN RICKE
1 MAHATI	16 ROSE DOLOISE
AUSSENSEITER	
12 SPECTACULAR CITY	15 KATHINKA

3 Prix du Chemin Ferré

15:15 Stuten - 3jährige Pferde - Sieglos - 25.000 € - 1.900 Meter - Fibersandbahn

Simple | Couplé | Couplé Ordre | Trio | Mini Multi | 2 sur 4

BESITZER	TRAINER	N° PMU	PFERD	MIND. GEBOT	STARTBOX	STALLWETTE	WERT	GESCHLECHT FARBE ALTER	GEWICHT UND JOCKEY		GEWINNSUMME IN EURO FLACH	EVENTUAL QUOTEN	LETZTES DATUM RENNEN	PLATZIERUNGEN
H.H. Aga Khan	J.-C. Rouget (s)	1	SABA		7			S.br. 3	58 C. Soumillon		4.400	3	18.03.2017	2p
C. Garnier	T. Castanheira	2	AVE SOTHIA		10			S.br. 3	58 Mlle C. Pacaut	53,5	4.050	24	08.11.2016	(2016) 7p 3p
Famille Rothschild	H.-A. Pantall	3	TÉMÉRAIRE		4			S.Sch 3	58 P.-C. Boudot		5.400	3	17.12.2016	(2016) 2p
G. Augustin-Normand	P. Sogorb	4	LOUVERSEY		3		34,5	S.br. 3	58 C. Demuro		5.800	6	14.02.2017	2p (2016) 8p 5p
Godolphin S.N.C.	A. Fabre	5	ASTRAY		1			S.br. 3	58 M. Pelletan	54,5	1.250	8	10.03.2017	5p
Ec. L. Vallée Martigny	S. Wattel	6	JOIA	Ⓢ	6			S.F. 3	58 T. Bachelot			12	19.03.2017	8p (2016) 6p
M. Mbacke	E. Lellouche	7	LIMITED EDITION		2			S.dbr. 3	58 T. Piccone		5.000	5	13.03.2017	2p
Wertheimer & Frère	C. Laffon-Parias	8	DISCREET MOON		9			S.br. 3	58 M. Guyon			16	10.03.2017	10p
MM Racing	M. Münch	9	VOLOPOULOS		5			S.br. 3	56 S. Pasquier			34		Noch nicht gelaufen
N. Pharaon	J.-M. Béguigné	10	FAMA VOLAT		8			S.F. 3	56 G. Mossé			19		Noch nicht gelaufen

UNSERE MEINUNG

FAVORITEN	
1 SABA	7 LIMITED EDITION
3 TÉMÉRAIRE	5 ASTRAY
4 LOUVERSEY	8 DISCREET MOON
PLATZCHANCEN	
9 VOLOPOULOS	6 JOIA
10 FAMA VOLAT	2 AVE SOTHIA

RENNPROGRAMM CHANTILLY — STARTLISTE

Tag : 99 Wetter : Sonnig ☼
Temperatur : 22°C Geläuf : gut, Fibersandbahn : standard
Rennplatz 1

CHANTILLY
Sonntag 9. April, 13.35 Uhr

TIPPS
Florent Béasse

4 Prix Vanteaux
15:45 Gruppe III - Stuten - 3jährige Pferde - 80.000 € - 1.800 Meter - Jockey-Club Bahn

Simple | Couplé | Couplé Ordre | Trio | Trio Ordre | Classic Tiercé

BESITZER	TRAINER	N° PMU	PFERD	MIND. GEBOT	STARTBOX	STALLWETTE	WERT	GESCHLECHT FARBE ALTER	GEWICHT UND JOCKEY	GEWINNSUMME IN EURO FLACH	EVENTUAL QUOTEN	LETZTES DATUM RENNEN	PLATZIERUNGEN
A. Gilibert	F. Chappet	1	VUE FANTASTIQUE		2			S.br. 3	57 O. Peslier	11.100	16	19.03.2017	2p (2016) 2p
Cheik Hamdan Al Makt.	J.-C. Rouget (s)	2	GHURFAH		5	E1		S.F. 3	57 I. Mendizabal	16.800	12	20.02.2017	1p 2p
Cheik Hamdan Al Makt.	J.-C. Rouget (s)	3	HEBAH		1	E1	46	S.br. 3	57 C. Soumillon	17.750	6	20.10.2016	(2016) 3p 1p 6p
Al Shaqab Racing	F. Rohaut	4	WAJNAH		8			S.br. 3	57 G. Benoist	18.000	3	05.03.2017	1p (2016) 1p
Ec.Jean-Louis Bouch.	P. Bary	5	MONROE BAY		9			S.br. 3	57 P.-C. Boudot	13.500	4	08.09.2016	(2016) 1p
Ecurie de Montlahuc	F.-H. Graffard	6	PENNY LANE		6		41	S.br. 3	57 G. Mossé	47.150	18	29.10.2016	(2016) 1p 2p 1p
Haras d'Etreham	F. Chappet	7	UNI		4		43	S.F. 3	57 T. Piccone	30.800	9	12.02.2017	3p 1p (2016) 2p 2p
Mme G. Sandor	S. Cérulis	8	SZOLNOK	⊗	3			S.br. 3	57 C. Demuro	13.500	24	17.12.2016	(2016) 1p
Wertheimer & Frère	F. Head (s)	9	GOLD LUCK		7		47	S.br. 3	57 M. Guyon	26.500	8	20.10.2016	(2016) 2p 1p

UNSERE MEINUNG

FAVORITEN
5 MONROE BAY — 3 HEBAH
9 GOLD LUCK — 2 GHURFAH
4 WAJNAH — 7 UNI

PLATZCHANCEN
1 VUE FANTASTIQUE — 8 SZOLNOK
6 PENNY LANE

5 Prix la Force
16:30 Gruppe III - Hengste - 3jährige Pferde - 80.000 € - 1.800 Meter - Jockey-Club Bahn

Simple | Couplé | Couplé Ordre | Trio | Mini Multi | 2 sur 4 | Classic Tiercé | Pick 5

BESITZER	TRAINER	N° PMU	PFERD	MIND. GEBOT	STARTBOX	STALLWETTE	WERT	GESCHLECHT FARBE ALTER	GEWICHT UND JOCKEY	GEWINNSUMME IN EURO FLACH	EVENTUAL QUOTEN	LETZTES DATUM RENNEN	PLATZIERUNGEN
J. Abdullah	N. Clément	1	SAGLAWY		4		41	H.br. 3	58 S. Pasquier	24.050	15	09.03.2017	3p (2016) 1p 2p 3p 7p
Al Shaqab Racing	J.-C. Rouget (s)	2	AFANDEM		2			H.br. 3	58 G. Benoist	29.950	2	10.03.2017	1p (2016) 1p
J. Bruneau de la Salle	F. Vermeulen	3	KING OF SPADES		5		45,5	H.br. 3	58 A. Hamelin	56.158	45	27.03.2017	3p (2016) 7p 5p 5p 2p 1p 6p
Mme N. Chiari	H.-A. Pantall	4	PHELPS WIN		9		42	H.br. 3	58 M. Guyon	23.150	18	19.03.2017	1p (2016) 3p 2p
Gaar Racing	N. Bellanger	5	CHAPA		8			H.br. 3	58 O. Peslier	3.300	78	19.03.2017	3p
Godolphin S.N.C.	A. Fabre	6	FRANZ SCHUBERT		6	E1		H.br. 3	58 M. Barzalona	13.500	5	08.10.2016	(2016) 1p
Godolphin S.N.C.	A. Fabre	7	GRAPHITE		1	E1		H.Sch 3	58 P.-C. Boudot	16.200	6	27.10.2016	(2016) 1p 4p
L.Haras d.L.Gousserie	F. Chappet	8	PHOCÉEN		3		42,5	W.br. 3	58 I. Mendizabal	56.040	22	09.03.2017	2p 1p 2p (2016) 6p 1p 4p 4p
Oti Managem. Pty Ltd	M. Delzangles	9	PRINZ HLODOWIG		12		47,5	H.br. 3	58 V. Cheminaud	24.750	10	30.10.2016	(2016) 6p 2p 1p 5p
E. Sauren	Mario Hofer	10	HIGH ALPHA		11		49	W.br. 3	58 C. Soumillon	87.500	3	08.10.2016	(2016) 4p 2p 1p 4p
Mme N. Siepmann	M. Rulec	11	BE MY SHERIFF		7			H.br. 3	58 T. Bachelot	4.100	89	27.02.2017	2p (2016) 3p
We Bloodstock Srl	S. Brogi	12	KENSAI		10		43	H.Sch 3	58 C. Demuro	25.900	35	18.03.2017	2p (2016) 1p 2p 2p 4p

UNSERE MEINUNG

FAVORITEN
2 AFANDEM — 10 HIGH ALPHA
6 FRANZ SCHUBERT — 9 PRINZ HLODOWIG
7 GRAPHITE — 8 PHOCÉEN

PLATZCHANCEN
4 PHELPS WIN — 3 KING OF SPADES
1 SAGLAWY — 12 KENSAI

AUSSENSEITER
11 BE MY SHERIFF — 5 CHAPA

6 Prix d'Harcourt
17:10 Gruppe II - 4jährige und ältere Pferde - 130.000 € - 2.000 Meter - Jockey-Club Bahn

Simple | Couplé | Couplé Ordre | Trio | Mini Multi | 2 sur 4 | Classic Tiercé

BESITZER	TRAINER	N° PMU	PFERD	MIND. GEBOT	STARTBOX	STALLWETTE	WERT	GESCHLECHT FARBE ALTER	GEWICHT UND JOCKEY	GEWINNSUMME IN EURO FLACH	EVENTUAL QUOTEN	LETZTES DATUM RENNEN	PLATZIERUNGEN
Fair Salinia Ltd	A. de Royer Dupré	1	ONE FOOT IN HEAVEN		7		51,5	H.br. 5	58,5 C. Soumillon	448.108	5	11.12.2016	(2016) 3p 1p 6p 4p 6p 1p 1p
Cheik Hamdan Al Makt.	F. Head (s)	2	RASEED		5		46,5	H.br. 4	57 A. Lemaitre	81.500	18	17.07.2016	(2016) 4p 9p 1p (2015) 1p 4p 1p
Al Shaqab Racing	J.-C. Rouget (s)	3	MEKHTAAL		8		51,5	H.F. 4	57 G. Benoist	143.660	4	17.09.2016	(2016) 2p 4p 8p 1p 2p 1p
Cross&Deal&Fodena&S.	H. Dunlop	4	ROBIN OF NAVAN		6		50,5	H.F. 4	57 C. Demuro	371.862	10	06.11.2016	(2016) 2p 2p 5p 2p 11p 2p
Gestüt Höny-Hof	J.-P. Carvalho	5	PALACE PRINCE	ⓘ	9		49	H.br. 5	57 E. Hardouin	267.100	25	19.03.2017	5p (2016) 2p 1p 6p 7p 6p
Godolphin S.N.C.	A. Fabre	6	CLOTH OF STARS		10		50,5	H.br. 4	57 M. Barzalona	344.330	3	19.03.2017	1p (2016) 3p 8p 1p 1p (2015) 2p
Gold and Blue Ltd	J.-L. Dubord	7	STAR VICTORY		2		47,5	H.br. 6	57 I. Mendizabal	161.550	13	19.03.2017	2p (2016) 4p 2p 3p 2p 1p 3p
S. Goldmann	A. Schütz	8	CAFÉ ROYAL		1		44	W.F. 6	57 O. Peslier	156.330	19	19.03.2017	3p (2016) 3p 4p 4p 9p 10p 2p
LG Bloodstock	F. Rohaut	9	BEST FOUAD		4		49	W.br. 6	57 S. Pasquier	261.250	7	02.03.2017	1p (2016) 15p 1p 7p 1p 7p 1p
Wertheimer & Frère	A. Fabre	10	MANIACO		3		46,5	H.br. 4	57 M. Guyon	51.300	9	18.10.2016	(2016) 1p 2p 6p 1p 4p
Stall Tmb	L. Hammer-Hansen	11	GAMBISSARA		11		47	S.br. 4	55,5 A. Hamelin	93.128	35	11.11.2016	(2016) 9p 3p 6p 5p 6p 2p 4p

UNSERE MEINUNG

FAVORITEN
6 CLOTH OF STARS — 9 BEST FOUAD
1 ONE FOOT IN HEAVEN — 10 MANIACO
3 MEKHTAAL — 7 STAR VICTORY

PLATZCHANCEN
2 RASEED — 5 PALACE PRINCE
4 ROBIN OF NAVAN — 11 GAMBISSARA
8 CAFÉ ROYAL

RENNPROGRAMM CHANTILLY — STARTLISTE

Tag : 99 **Wetter :** Sonnig
Temperatur : 22°C **Geläuf :** gut, Fibersandbahn : standard
Rennplatz 1

CHANTILLY
Sonntag 9. April, 13.35 Uhr

TIPPS
Florent Béasse

7 Prix Sigy

17:50 Gruppe III - 3jährige Pferde - 80.000 € - 1.200 Meter - Gerade Bahn

Simple | Couplé | Couplé Ordre | Trio | Mini Multi | 2 sur 4 | Classic Tiercé

BESITZER	TRAINER	N° PMU	PFERD	MIND. GEBOT	STARTBOX	STALLWETTE	WERT	GESCHLECHT FARBE ALTER	GEWICHT UND JOCKEY	GEWINNSUMME IN EURO FLACH	EVENTUAL QUOTEN	LETZTES DATUM RENNEN	PLATZIERUNGEN
A. Jathière	Mme P. Brandt	1	FAS				9	47,5 H.br. 3	57 M. Guyon	75.050	3	16.03.2017	1p (2016) 4p 3p 3p 1p
Darius Racing	H. Grewe	2	FARSHAD			⊗	7	44,5 H.Sch 3	57 A. Hamelin	49.000	19	01.11.2016	(2016) 3p 4p 4p 1p 1p 2p
Haras du Quesnay	Mme Ch. Head-Maarek	3	TRÉSORIER				6	46,5 H.br. 3	57 T. Thulliez	42.825	7	16.03.2017	2p (2016) 4p 1p 3p 6p
G. Pariente	P. Sogorb	4	CAPCHOP			⊗	8	43 H.br. 3	57 J.-B. Eyquem	64.960	11	13.03.2017	1p 11p (2016) 9p Gp 3p 1p 2p
E. Sauren	Mario Hofer	5	HYPER HYPER				1	45 H.br. 3	57 C. Soumillon	32.130	13	28.12.2016	(2016) 8p 7p 2p 4p 5p 1p 5p
Turf Club 2014	J. Portman	6	MRS DANVERS				10	47,5 S.Sch 3	57 R. Kingscote	305.634	3	07.10.2016	(2016) 1p 1p 1p 1p 1p
Ballantin. Rac. Stud	Rob. Collet	7	UPENDI				5	36,5 S.br. 3	55,5 I. Mendizabal	40.585	44	16.03.2017	5p 4p 8p 6p 10p 4p 1p
Mme A.-M. Hayes	F. Chappet	8	PRECIEUSE				4	46 S.F. 3	55,5 P.-C. Boudot	43.900	6	17.03.2017	1p (2016) 2p 2p 2p
Maldon Racing Sl	M. Delcher-Sanchez	9	SPANISH FLY				2	44,5 S.br. 3	55,5 V. Cheminaud	42.930	17	16.03.2017	4p (2016) 1p 4p 6p 2p 3p
Nick Bradley Racing	K. Burke	10	TAHOO				3	38,5 S.br. 3	55,5 A. Badel	18.002	33	15.11.2016	(2016) 9p 7p 9p 1p 2p 7p 1p

UNSERE MEINUNG

FAVORITEN
6 MRS DANVERS — 8 PRECIEUSE
3 TRÉSORIER — 5 HYPER HYPER
1 FAS — 9 SPANISH FLY

PLATZCHANCEN
4 CAPCHOP — 7 UPENDI
2 FARSHAD — 10 TAHOO

8 Prix Lacovia

18:20 Handicap - Zweite Abteilung - Ref. : +29 - Stuten - Kategorie E - 4jährige und ältere Pferde - 26.000 € - 1.900 Meter - Fibersandbahn

Simple | Couplé | Couplé Ordre | Trio | Multi | 2 sur 4

BESITZER	TRAINER	N° PMU	PFERD	MIND. GEBOT	STARTBOX	STALLWETTE	WERT	GESCHLECHT FARBE ALTER	GEWICHT UND JOCKEY	GEWINNSUMME IN EURO FLACH	EVENTUAL QUOTEN	LETZTES DATUM RENNEN	PLATZIERUNGEN
T. Castanheira	T. Castanheira	1	TOP SENSATION				3	31 S.Sch 4	60 M. Guyon	73.340	18	19.03.2017	4p 17p 6p 4p (2016) 14p 2p 2p
Ecuries d.l.Roussière	H. Fortineau	2	LA RACEUSE				2	31 S.br. 5	60 Mlle A. Duporté 58	41.130	59	19.03.2017	14p (2016) 3p 5p 2p 4p 16p 8p
P. Lajon	N. Paysan	3	SAFINA BLUE				11	29,5 S.br. 8	58,5 L. Boisseau	141.835	49	07.10.2016	(2016) 14p 1p 3p 8p 1p 2p 12p
J. Arnou	J.-V. Toux	4	GREEN FOCUS				9	29 S.br. 4	58 C. Demuro	24.720	10	16.03.2017	1p 1p 3p (2016) 8p 9p 15p 12p
R.-S. Hoskins	J. Reynier	5	LILY CARSTAIRS				5	29 S.br. 6	58 G. Millet	79.308	7	14.03.2017	2p 3p 4p (2016) 2p 5p 4p 9p
C. Plisson	C. Plisson	6	AMIGA INTIMA				6	28,5 S.br. 7	57,5 D. Michaux	125.190	26	27.03.2017	5p 1p 3p 3p 8p 2p 8p 13p
S. Seignoux	Mme V. Seignoux	7	CRYSALSA				8	28,5 S.br. 5	57,5 J. Guillochon	43.550	4	07.03.2017	5p 3p 2p 2p (2016) 3p 11p 5p
Ballantin. Rac. Stud	Rob. Collet	8	ZIP CODE			Ⓓ	14	28 S.br. 4	57 V. Cheminaud	63.470	15	02.04.2017	6p 10p 6p 4p 7p 11p 3p
Mulungu Bloodstock	F. Doumen (s)	9	SLEEKFONTEINE			⊗	13	28 S.Sch 5	57 G. Mossé	52.450	9	19.03.2017	9p 14p (2016) 11p 14p 14p 5p 9p
Mme Hel. Barbe	S. Kobayashi	10	SUSUKINO			Ⓓ	12	27,5 S.Sch 8	56,5 P. Bazire	125.275	16	17.03.2017	1p 1p 4p (2016) 8p 9p 10p
A. Bonin	A. Bonin	11	BANDARIVA				7	26,5 S.br. 7	55,5 G. Benoist	129.215	11	19.03.2017	7p (2016) 7p 11p 4p 10p 3p 1p
Mlle S. Daugreilh	Y. Fouin	12	RIVIÈRE DE PERLES				4	25 S.Sch 8	54 Mlle D. Santiago 52	71.800	6	07.03.2017	2p 10p (2016) 3p 9p 15p 10p 8p
G. Sindermann	Mario Hofer	13	DIAMANTFEE			Ⓓ	1	23 S.br. 4	52 A. Coutier	14.050	77	09.02.2017	8p 9p (2016) 8p 12p 5p 5p 8p
Mlle V. Dissaux	Mlle V. Dissaux	14	MAUI				10	22 S.F. 5	51 A. Badel	46.955	21	20.03.2017	2p 8p 16p 14p (2016) 14p 17p 7p

UNSERE MEINUNG

FAVORITEN
4 GREEN FOCUS — 5 LILY CARSTAIRS
11 BANDARIVA — 6 AMIGA INTIMA
7 CRYSALSA — 8 ZIP CODE
10 SUSUKINO

PLATZCHANCEN
12 RIVIÈRE DE PERLES — 9 SLEEKFONTEINE
3 SAFINA BLUE — 13 DIAMANTFEE
1 TOP SENSATION — 2 LA RACEUSE
14 MAUI

⊗ Scheuklappen ⊗ Zum ersten Mal Scheuklappen Ⓓ Seitenblender • Ⓢ Nachnennung • H : Hengst - S : Stute - W : Wallach • br. : braun - dbr. : dunkelbraun - F. : Fuchs - Sch : Schimmel

SONNTAG,9. APRIL 2017

DIE PREMIUM PFERDERENNEN DES TAGES

JACKPOT 1.000.000 €

Montagausgabe

10 APRIL 2017

Quinté+

Nr. 558 - Jg. 3 - CHF 5 Ausgabe Schweiz

PARIS-TURF

PROGRAMM

MONTAG

Quinté **MAISONS-LAFFITTE**
R1 13.17 S. 23-24

FEURS
R3 12.05 S. 25-26

REIMS
R4 16.20 S. 27-28

Die 1400 Meter auf der geraden Bahn von Maisons-Laffitte sind schon speziell. Von den Jockeys verlangt diese Distanz einiges an taktischem Geschick, aber auch jede Menge Gefühl für das Tempo und den richtigen Zeitpunkt, den Turbo beim vierbeinigen Partner zu zünden. Unter anderen Bahn- und Geläufsbedingungen haben sich etliche der Ladies, die heute in die Startbox einrücken werden, schon am 20. März in Compiègne im Prix Benjamin Boutin getroffen. Da gewann die heute nicht engagierte Silver Meadow vor **Shanawest**, **Greenshoe**, **Yooroppa, A Song For You** und **La Petite Maison** und die sind alle wieder mit von der Partie. Festzuhalten bleibt ,dass A Song For You zur Favoritin erkoren worden war, denn ihr Formenspiegel ist überaus gleichmässig und „riecht“ geradezu nach einem kurz bevorstehenden vollen Erfolg. Das mag sich auch Fabrice Vermeulen gedacht haben, der die Stute unlängst aus einem Réclamer erwarb. Gut vorstellbar, dass A Song For You sich gleich mit einem Hit bedankt. Die Gegnerinnen sollten dieselben sein wie in Compiègne.

■ FF

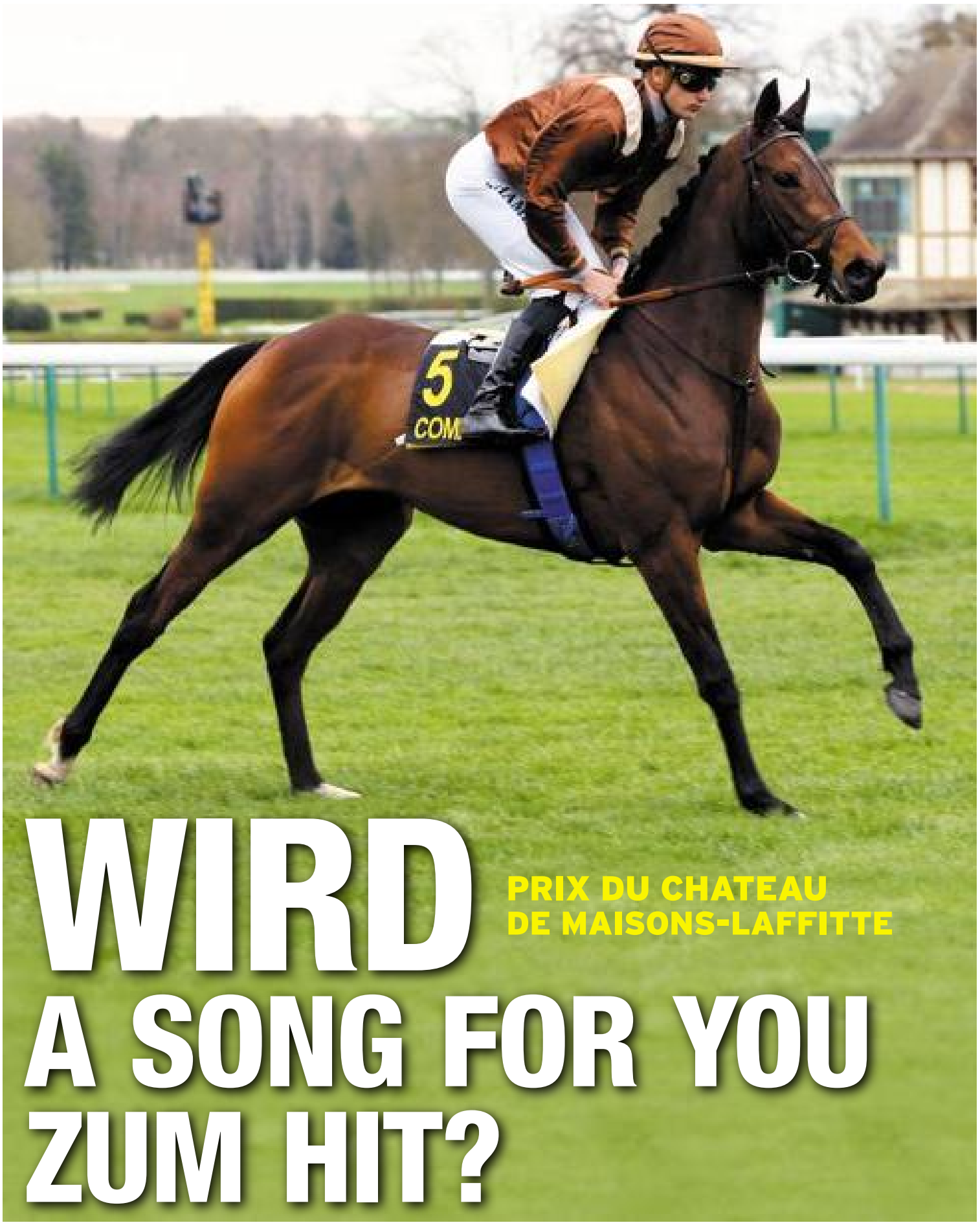

WIRD A SONG FOR YOU ZUM HIT?

PRIX DU CHATEAU DE MAISONS-LAFFITTE

MONTAG MAISONS-LAFFITTE

PRIX DU CHÂTEAU DE MAISONS-LAFFITTE

13.47 Uhr

Rennplatz 1
1. RENNEN
13.47 Uhr

Handicap - Erste Abteilung - Ref.: +21 - Stuten - Kategorie D - 4jährige und ältere Pferde - 52.000 € 1.400 Meter - Gerade Bahn, 2.Zielpfosten

Geläuf: gut

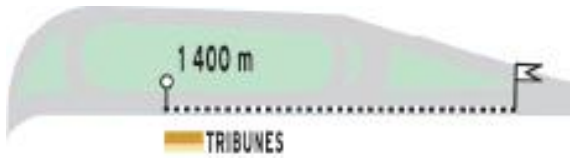

Quinté+

BESITZER TRAINER	FARBEN	N°	PFERD	START BOX	JOCKEY	GEWICHT	GESCHLECHT FARBE ALTER	PLATZIERUNGEN	GEWINNSUMME IN €	EVENTUAL QUOTEN	N°
Lord G. Clinton S. Wattel		1	**L'ACCLAMATION** Acclamation und Lunaska	14	T. Bachelot	60,5	S br. 5	(2016) 13p 1p 6p 3p 12p 1p 9p 11p	59.100	31	1
Al Shaqab Racing F.-H. Graffard		2	**LBRETHA** H¹ Exceed and Excel und Actrice Francaise	10	G. Benoist	59	S br. 4	2p (2016) 5p 2p 7p 1p 2p 2p	33.550	4	2
P. Pédrono J.-V. Toux		3	**LYAVENITA** Exécute und Yaven	6	Ronan Thomas	57,5	S br. 5	(2016) 6p 5p 1p 2p 5p 1p 1p 5p	98.060	33	3
Mlle C. Stephenson G. Doleuze		4	**COSIMA** ⊗ Iffraaj und My Sara	4	O. Peslier	57	S br. 6	14p 2p (2016) 12p 5p 4p 7p 4p 1p	113.270	12	4
M.-A. Letchimy P.& F. Monfort (s)		5	**COMÉDIA ERIA** Lope de Vega und Vola Vola	3	P.-C. Boudot	56,5	S br. 5	10p 3p 1p 2p 3p (2016) 15p 2p 8p	63.510	11	5
G. Cohen D.&P. Prod'homme (s)		6	**LA PETITE MAISON** Enrique und Tora Tune	2	A. Badel	56,5	S br. 6	8p 11p 1p 1p (2016) 8p 2p 2p 7p	69.390	23	6
A. Prudent Joël Boisnard		7	**KITKARMA** Turtle Bowl und Kitcat	1	C. Grosbois	56,5	S br. 4	1p 1p 3p 4p (2016) 2p 8p 7p	28.920	29	7
F. Vermeulen F. Vermeulen		8	**A SONG FOR YOU** Makfi und Isabella Glyn	15	A. Hamelin	56	S br. 4	3p 6p 3p (2016) 2p 1p 3p 4p 1p	37.850	9	8
A. Ren P. Khozian		9	**MUFFIN MAN** ⊗ Air Chief Marshal und Hickory Spinny	13	C. Soumillon (+0,5)	56	S br. 4	5p 4p (2016) 6p 3p 2p 5p 2p 6p	48.940	8	9
Mme C.-I. de Larochebrochard J. Bertran de Balanda		10	**GOLD STREET** ⦶ American Post und Ahdaaf	8	M. Guyon	55,5	S br. 4	8p (2016) 8p 1p 2p 7p 5p 1p 2p	42.765	25	10
Mme C. Wingtans N. Caullery		11	**SHANAWEST** Kingsalsa und Anawest	9	V. Cheminaud	55	S br. 5	2p 15p 2p 7p 15p (2016) 3p 3p 10p	107.380	5	11
Ecurie Club des Etoiles Y. Gourraud		12	**YOOROPPA** ⦶ Dunkerque und Orzie	5	S. Pasquier	55	S br. 4	5p 7p 3p (2016) 9p 3p 7p 2p 7p	59.900	17	12
R. Nahas D. Smaga		13	**SAO PAOLO MENINA** Elusive City und Vezara	12	T. Huet	55	S br. 4	12p 4p (2016) 1p 3p	17.850	15	13
P. Druon F.-H. Graffard		14	**GREENSHOE** Footstepsinthesand und Nymfia	16	F. Veron	54	S br. 4	3p 2p 5p (2016) 4p 10p 11p 2p 2p	39.380	10	14
A. Bonin A. Bonin		15	**MAJURA** Vatori und Xiberua	17	A. Lemaitre	53,5	S br. 4	14p 7p (2016) 1p 6p 6p 1p 14p 5p	23.600	54	15
Gm Electronic Spol Sro V. Luka		16	**INDIVA** Falco und Indian Beauty	7	M. Barzalona	53	S br. 4	4p (2016) 9p 4p 4p 6p 9p 5p 5p	20.330	20	16
G. Linsolas J. Reynier		17	**YOSEMITE** Makfi und Dansa Queen	11	C. Demuro	52,5	S Sch 4	7p 8p 7p 2p (2016) 6p 8p 10p 4p	11.061	19	17

1 Nummer Startboxe • ⊗ Scheuklappen ⦶ Seitenblender • **S** : Stute • **Farben** : **br.** : braun - **Sch** : Schimmel • **H¹** Erstes Handicap in Frankreich

Wett-ABC

Die Siegerwette

Sie wetten auf den Sieger des Rennens.
Kommt Ihr Pferd als erstes ins Ziel, haben Sie gewonnen.
Die Wette heisst *Simple Gagnant*.

PMU

JACKPOT

Quinté+

1.000.000 €

UNSER TIPP VON AGENCE TIP

IN ZUSAMMENARBEIT MIT:
MICHAEL PLEYER

MUFFIN MAN sticht hier ins Auge. COMÉDIA ERIA ist besser als zuletzt nach schlechtem Start gesehen. SHANAWEST ist auf diesem Niveau bewährt, gefährlich sind aber auch LBRETHA, INDIVA, A SONG FOR YOU, GRENNSHOE und YOROPPA.

FAVORITEN

9 MUFFIN MAN
5 COMÉDIA ERIA
11 SHANAWEST
2 LBRETHA
16 INDIVA
8 A SONG FOR YOU
14 GREENSHOE
12 YOOROPPA

Unsere Meinung

1	Hat es unter diesem Gewicht gegen diese Pferde zweifellos nicht leicht.
2	Gibt stets alles und verfügt über sehr viel Schnelligkeit. Muss stark beachtet werden.
3	Hat zwar schon gute Ansätze gezeigt, hat hier aber wohl nur bedingt Chancen.
4	Hatte zuletzt Pech, kann wohl mehr, als man da sehen konnte. Mag offenbar die Gerade Bahn.
5	Die letzte Leistung sollte man vergessen. Auf der Geraden Bahn hat sie in dieser Gesellschaft gewiss Chancen.
6	Hat noch nichts gezeigt, was sie hier allzu gefährlich erscheinen lässt, aber ihr Stall kommt gerade in Form.
7	Muss nach zwei Siegen nun unter sehr erschwerten Bedingungen heran, könnte aber für eine Überraschung gut sein.
8	Hat schon gute Quinté-Leistungen gezeigt, war zuletzt trotz Pech dicht bei den Ersten. Chancenreich!
9	Nach zwei Quinté-Platzierungen ein Pferd, auf das man ganz stark achten muss. Mitfavoritin.
10	Neu auf dieser kurzen Distanz. Ihr Trainer glaubt an sie. Trotzdem ist sie eher Aussenseiterin.
11	Hat einige der heutigen Gegnerinnen zuletzt klar hinter sich gelassen. Unter diesem Gewicht hat sie Siegchancen.
12	Ist formstark und mag guten Boden. Die letzte Leistung war stark genug, um sie hier auf einem Vorderplatz zu erwarten.
13	Nette Formansätze und jetzt etwas reduzierte Gewichtsmarke. Dieses Pferd kann durchaus auftrumpfen.
14	Eine der Formbeständigsten hier. Wenn sie die letzte Leistung auch nur einstellen kann, ist sie vorn mit dabei.
15	Musste für kleine Siege viel Aufgewicht hinnehmen. Im Quinté konnte sie damit nicht überzeugen. Aussenseiterin.
16	Noch sieglos, aber in ihrem letzten Quinté kündigte sie sich ganz stark an. Mit ihr sollte man rechnen.
17	Scheint nicht ganz aus der Welt zu sein, wenn sie ihren letzten Auftritt noch ein bisschen steigern kann.

DIE STATISTIKEN

Jockey	Quinté+	Siege	Plätze	%Erfolg	Rückstand
1 T. Bachelot	375	12	92	27	12
2 G. Benoist	1222	83	338	34	6
3 Ronan Thomas	822	37	185	27	0
4 O. Peslier	1918	179	552	38	4
5 P.-C. Boudot	531	42	137	33	2
6 A. Badel	713	39	176	30	4
7 C. Grosbois	18	1	1	11	8
8 A. Hamelin	424	25	77	24	6
9 C. Soumillon	1475	153	462	41	10
10 M. Guyon	945	68	272	35	4
11 V. Cheminaud	161	15	46	37	10
12 S. Pasquier	1646	154	453	36	0
13 T. Huet	462	23	111	29	6
14 F. Veron	480	23	112	28	10
15 A. Lemaitre	227	11	51	27	6
16 M. Barzalona	411	24	87	27	2
17 C. Demuro	296	24	81	35	0

Trainer	Quinté+	Siege	Plätze	%Erfolg	Rückstand
1 S. Wattel	845	46	232	32	4
2 F.-H. Graffard	77	4	26	38	2
3 J.-V. Toux	108	7	26	30	10
4 G. Doleuze	101	5	18	22	8
5 P.& F. Monfort (s)	62	3	17	32	8
6 D.&P. Prod'homme (s)	16	1	4	31	0
7 Joël Boisnard	240	11	63	30	0
8 F. Vermeulen	144	3	23	18	0
9 P. Khozian	163	9	40	30	0
10 J. Bertran de Balanda	1102	66	309	34	12
11 N. Caullery	178	12	62	41	4
12 Y. Gourraud	103	7	32	37	0
13 D. Smaga	898	74	235	34	4
14 F.-H. Graffard	77	4	26	38	2
15 A. Bonin	493	35	124	32	10
16 V. Luka	47	3	15	38	4
17 J. Reynier	84	6	19	29	14

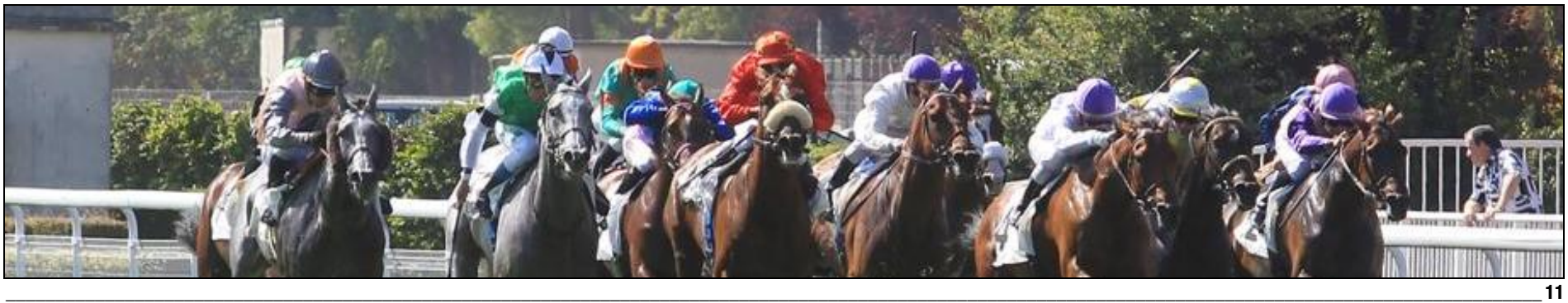

1. L'ACCLAMATION

STÉPHANE WATTEL

Dieses Rennen ist für sie wohl etwas leichter als die Alternative letzte Woche. Als körperlich kleine Stute muss sie hier mit viel Gewicht fertigwerden. Das grenzt ihre Chancen vielleicht etwas ein. Die gerade Strecke sollte sie mögen. Insgesamt bin ich etwas hin- und hergerissen, was ihre Chancen betrifft und eigentlich abwartend.

	Anzahl	Siege	2., 3.	Gewinn
Rennen	16	3	4	59.100
Flach	16	3	4	59.100
Quinté+	Anzahl	Siege	2., 3., 4., 5.	Erfolgsfaktor
	6	-	1	16

60,5 kg - (16) 13p 1p 6p 3p 12p 1p 9p 11p 6p (15) 3p 5p

1 DEAUVILLE 26.12.16

Quinté+ Boden gut. Prix des Belles de la Côte. Hand. - Erste Abteilung (Ref. +18). (D). 60.000 €. 1.500 m. (Fibersandbahn Ausgesteckt 0)

1 Calamari ..... 2 57,5 L. Delozier 19/1
2 Royal Vati ..... 16 56,5 T. Bachelot 15/2
3 Relaxed Boy ..... 13 57,5 P.-C. Boudot .. 19/4
4 Zlatan In Paris ..... 6 55,5 Mlle P. Dominois 16/1
5 Saphirside ..... 12 59,5 T. Thulliez 11/1
13 **L'ACCLAMATION** ..... 5 57,5 Mlle A. Massin 14/1

1'27"14 - Hals, 2 1/2, Kurz. Hals, 1 1/2, Kopf, Kurz. Kopf, Kurz. Hals, Kopf, 1/2, Kurz. Kopf, Hals, 1/2. 16 Start.

2 DEAUVILLE 07.12.16

Boden gut. Prix de la Plage. Hand. - Erste Abteilung (Ref. +21). (E). 24.000 €. 1.500 m. (Fibersandbahn Ausgesteckt 0)

1 **L'ACCLAMATION** ..... 7 57 Mlle A. Massin (-1,5) 14/1
2 *COMÉDIA ERIA* ..... 3 54,5 F. Veron 15/1
3 Raison d'Etre ..... 6 55,5 C. Demuro 9/1
4 Diamant de Vati ..... 2 56,5 T. Bachelot 13/4
5 Pont Neuilly ..... 16 60,5 C. Soumillon .. 12/1

1'26"84 - 1/2, Kurz. Hals, Kopf, 3/4. 16 Start.

6 CLAIREFONTAINE 17.08.16

Boden gut/fest. Prix du Lieu des Fieffes. (D). 28.000 €. 1.600 m. (Rechtskurs)

1 **L'ACCLAMATION** ..... 6 51 M. Rémy (-3,5) 18/1
2 Whippa d'Or ..... 4 55,5 G. Mossé 21/4
3 Saphirside ..... 1 56 C. Demuro 11/2
4 Pont Neuilly ..... 3 58 P.-C. Boudot .. 21/4
5 Le Député ..... 5 54,5 H. Journiac (-2,5) 8/10

1'37" - Kopf, Kopf, 1, 1 1/2. 7 Start.

2. LBRETHA

F. H. GRAFFARD

Als sie zuletzt recht gute Zweite wurde, war ich angetan. Sie hat etwas Klasse. Es ist ihr Anfang im Handicap. Ich meine, dass sie mit diesem Gewicht chancenreich ist, zumal sie den guten Boden mag. Ein Fragezeichen stellt für mich die Gerade Bahn dar, die ist für sie neu. Ich hoffe, sie liegt ihr. Insgesamt gebe ich ihr Chancen.

	Anzahl	Siege	2., 3.	Gewinn
Rennen	7	1	4	33.550
Flach	7	1	4	33.550
Quinté+	Anzahl	Siege	2., 3., 4., 5.	Erfolgsfaktor
	-	-	-	-

59 kg - 2p (16) 5p 2p 7p 1p 2p 2p

1 CHANTILLY 14.02.17

(E). 19.000 €. 1.500 m. (Fibersandbahn Ausgesteckt 0)

1 Westerwald ..... 5 57 P.-C. Boudot .. 16/10
2 **LBRETHA** ..... 7 60 J. Moutard (-2,5) 2/1
3 Goldikovic ..... 3 57 M. Guyon 13/4
4 Câlina Ⓓ ..... 2 58 A. Moreau (-2,5) 9/1
5 La Punta Ala ..... 4 57,5 W. Saraiva 11/1

1'32"68 - 1 1/2, 4, 1, 3/4. 7 Start.

2 DEAUVILLE 28.12.16

Boden gut. Prix de Prail. (D). 29.000 €. 1.500 m. (Fibersandbahn Ausgesteckt 0)

1 Boreale Ⓓ ..... 4 55,5 S. Pasquier 41/10
2 Denga Ⓓ ..... 3 55,5 T. Bachelot 13/1
3 Et Toi Et Moi ..... 9 55,5 Ronan Thomas 27/1
4 Diwan Senora ..... 7 57 J. Cabre 5/2
5 **LBRETHA** ..... 6 55,5 F. Veron 11/1

1'26"16 - Hals, Kopf, Kurz. Kopf, 1/2. 9 Start.

5 SAINT-CLOUD 22.09.16

Boden gut. Prix Lélio. (F). 25.000 €. 1.400 m. (Linkskurs Ausgesteckt 8 m.)

1 **LBRETHA** ..... 1 56,5 C. Soumillon .. 9/10
2 Starrylita ..... 10 56,5 C. Demuro 15/1
3 Predetermined ..... 6 58 A. Badel 9/1
4 Asumi ..... 5 56,5 P.-C. Boudot .. 15/4
5 Good Girl ..... 11 54 C. Lecœuvre (-2,5) 15/1

1'26"80 - Hals, 1, 2, 1 1/4. 11 Start.

3. LYAVENITA

JEAN-VINCENT TOUX

Sie kommt hier nach einer Pause zurück ins Geschehen. Ihre letzte Trainingsarbeit lässt mich etwas daran zweifeln, dass sie schon bei 100 Prozent ist. Ausserdem gibt ihr diese Gewichtsmarke nur noch geringen Spielraum. Mehr als eine Platzierung im erweiterten Vorderfeld mag ich diesmal noch nicht erhoffen.

	Anzahl	Siege	2., 3.	Gewinn
Rennen	30	5	8	98.060
Flach	30	5	8	98.060
Quinté+	Anzahl	Siege	2., 3., 4., 5.	Erfolgsfaktor
	3	-	1	33

57,5 kg - (16) 6p 5p 1p 2p 5p 1p 1p 5p 9p 11p 8p

1 CHANTILLY 03.11.16

Quinté+ Boden gut. Prix d'Egmont. Hand. - Erste Abteilung (Ref. +22,5). Stuten. (D). 52.000 €. 1.800 m. (Fibersandbahn Ausgesteckt 0)

1 Cozy Girl ..... 1 59,5 C. Soumillon .. 54/10
2 Sans Peur ..... 9 60 T. Bachelot 21/4
3 Skipéria Ⓓ ..... 2 54 L. Delozier 9/1
4 Capital Flight ..... 14 55,5 A. Badel 16/1
5 Green Tartare ..... 12 54,5 M. Forest 28/1
6 **LYAVENITA** ..... 15 59 Ronan Thomas 36/1

1'48"93 - Kopf, 3, 1/2, Kurz. Hals, 1/2. 16 Start.

2 NANTES 29.10.16

Boden gut. Prix Alain de Torquat. (D). 24.000 €. 1.600 m. (Linkskurs)

1 Sisyphe ..... 4 57 P.-C. Boudot .. 44/10
2 Masterblaster ..... 3 57 M. Berto 13/1
3 Notre Archange ..... 2 57 S. Martino 62/1
4 Chika Dream ..... 7 61 A. Bourgeais .. 6/10
5 **LYAVENITA** ..... 1 55,5 J. Cabre 9/2

1'42"25 - Kurz. Hals, 2 1/2, 1/2, Nase. 7 Start.

3 MAISONS-LAFFITTE 03.10.16

Boden gut. Prix du Rond Boileau. Hand. - Erste Abteilung (Ref. +21,5). (D). 40.000 €. 1.600 m. (Linkskurs 1.Zielpfosten. Ausgesteckt 0)

1 **LYAVENITA** ..... 15 55,5 J. Cabre 15/1
2 Romantic Pur ..... 14 58,5 T. Piccone 29/1
3 Lugana ..... 1 59 M. Guyon 21/4
4 Zariyano Ⓓ ..... 8 55 G. Benoist 19/1
5 Mount Isa Ⓓ ..... 12 58,5 M. Barzalona . 12/1

1'40"52 - 1 1/4, Kopf, Kurz. Hals, Kopf. 17 Start.

4. COSIMA

GEORGES DOLEUZE

Zuletzt wurde sie nur Vierzehnte, wird durch das Rennen konditionell aber gefördert sein. Aber ich habe sie noch nicht in ihrer Topverfassung. Man wird sehen. Wenn es gut läuft, ist ein kleines Platzgeld nicht ausserhalb des Möglichen. Die Startposition ist recht gut, aber ich denke, sie braucht dieses Rennen noch.

	Anzahl	Siege	2., 3.	Gewinn
Rennen	39	3	11	113.270
Flach	39	3	11	113.270
Quinté+	Anzahl	Siege	2., 3., 4., 5.	Erfolgsfaktor
	10	-	3	30

57 kg - 14p 2p (16) 12p 5p 4p 7p 4p 1p 15p 9p 10p 1p

1 COMPIÈGNE 20.03.17

Quinté+ Boden gut. Prix Benjamin Boutin. Hand. - Erste Abteilung (Ref. +22). Stuten. (D). 52.000 €. 1.400 m. (Linkskurs Ausgesteckt 0)

1 Silver Meadow ..... 8 60,5 P.-C. Boudot .. 82/10
2 *SHANAWEST* ..... 13 56 V. Cheminaud 12/1
3 *GREENSHOE* ..... 3 55 F. Veron 29/4
4 *INDIVA* ..... 5 54 T. Bachelot 37/1
5 *YOOROPPA* Ⓓ ..... 9 56 S. Pasquier 10/1
6 *A SONG FOR YOU* ..... 2 57,5 A. Hamelin 4/1
7 *YOSEMITE* ..... 4 54 C. Demuro 20/1
8 *LA PETITE MAISON* ..... 7 58 A. Badel 10/1
14 **COSIMA** ✪ ..... 12 58 G. Benoist 9/1

1'30"12 - 1/2, 1 1/4, 1 1/4, Kurz. Hals, Kopf, Kopf, 1 1/4, Kopf, 1 1/4, 1 1/4, Kopf, 1 1/2, 5. 14 Start.

7 MAISONS-LAFFITTE 24.07.16

Quinté+ Boden gut. Prix Albine. Hand. - Erste Abteilung (Ref. +18,5). (D). 52.000 €. 1.200 m. (Gerade Bahn 2.Zielpfosten. Ausgesteckt 0)

1 Walec ..... 14 58,5 P.-C. Boudot .. 56/10
2 Wikita ..... 15 53,5 A. Werlé 14/1
3 Saon Secret ✪ ..... 11 57 G. Mossé 13/1
4 **COSIMA** ✪ ..... 7 54,5 U. Rispoli 12/1
5 Védeux Ⓓ ..... 12 58 T. Thulliez 11/2

1'09"86 - 1, Kurz. Kopf, Hals, 1/2. 14 Start.

18 MAISONS-LAFFITTE 01.06.15

Boden gut. Prix My Love. (D). 24.000 €. 1.400 m. (Gerade Bahn 2.Zielpfosten. Ausgesteckt 0)

1 Elsie's Indian ..... 2 56 M. Guyon 62/10
2 Mikelino ..... 4 53,5 P. Bazire (-2,5) 10/1
3 **COSIMA** ..... 1 55,5 C. Demuro 35/4
4 Black Shine ✪ ..... 7 59 O. Plaçais 15/2
5 Bajan Tryst ..... 6 56 U. Rispoli 3/1

1'24"95 - Kurz. Kopf, 1 3/4, 1/2, Kopf. 8 Start.

5. COMÉDIA ERIA

PATRICK MONFORT

Ihren letzten Auftritt von Ende März sollte man aus dem Gedächtnis streichen. Direkt nach dem Start musste sie einen Stop hinnehmen, kam völlig aus dem Takt und verlor sogar Eisen. So fand sie zu gar keiner Aktion. Im Training ist sie super. Mit diesen Gegnerinnen kann sie es aufnehmen und die Distanz wird sie auch mögen. Nur den Boden hätte ich gern anders.

	Anzahl	Siege	2., 3.	Gewinn
Rennen	17	2	9	63.510
Flach	17	2	9	63.510
Quinté+	Anzahl	Siege	2., 3., 4., 5.	Erfolgsfaktor
	2	-	1	50

56,5 kg - 10p 3p 1p 2p 3p (16) 15p 2p 8p 2p 2p 6p

1 FONTAINEBLEAU 30.03.17

Quinté+ Boden gut. Prix du Conseil Municipal de Fontainebleau. Hand. - Erste Abteilung (Ref. +19). (D). 52.000 €. 1.200 m. (Gerade Bahn Ausgesteckt 0)

1 City Money ..... 2 60 S. Pasquier 9/1
2 Join Us ..... 5 56 C. Demuro 4/1
3 Surewecan ..... 4 57,5 T. Thulliez 13/2
4 Victorious Champ ..... 13 56 G. Benoist 15/1
5 King David ..... 16 53,5 E. Hardouin ... 34/1
10 **COMÉDIA ERIA** ..... 12 54,5 F. Veron 35/4

1'09"90 - Kopf, 1/2, 1, 1, Nase, 1 3/4, 1/2, 1 1/2, 4. 16 Start.

2 FONTAINEBLEAU 09.03.17

Quinté+ Boden gut. Prix de la Seine-et-Marne. Hand. - Erste Abteilung (Ref. +20). (D). 52.000 €. 1.200 m. (Gerade Bahn Ausgesteckt 0)

1 Haftohaf ..... 11 61,5 A. Badel 76/10
2 Join Us ..... 4 57 C. Demuro 15/1
3 **COMÉDIA ERIA** ..... 7 55,5 F. Veron 7/1
4 Bibione ..... 9 54 A. Coutier 55/1
5 Mangusto ..... 3 61,5 P.-C. Boudot .. 15/2

1'10"40 - 3, Kopf, 3/4, 3/4. 16 Start.

3 CAGNES-SUR-MER 12.02.17

Boden gut. Hand. - Erste Abteilung (Ref. +24). (E). 20.000 €. 1.300 m. (Fibersandbahn)

1 **COMÉDIA ERIA** ..... 6 57,5 F. Veron 5/1
2 Secretjim ..... 5 61,5 C. Soumillon .. 15/4
3 Bromley Cross ..... 13 51 E. Hardouin ... 61/1
4 Chef Oui Chef Ⓓ ..... 7 49,5 Mlle A. Massin (-1,5) 9/1
5 Sterling Lines Ⓓ ..... 1 51,5 D. Breux 44/1

1'17"91 - 1/2, 1/2, 1/2, 1. 13 Start.

6. LA PETITE MAISON

D.&P. PROD'HOMME

In einem ähnlichen Quinté-rennen war sie kürzlich Achte. Diese Leistung war OK, denn die Distanz war etwas kurz und die ansteigende Gerade war auch nichts für sie. Für zwei kleine Handicapsiege in Cagnes-sur-Mer muss sie reichlich viel Aufgewicht mitnehmen. Auf dem schnellen Boden ist ihr bestenfalls eine kleine Platzierung zuzutrauen.

	Anzahl	Siege	2., 3.	Gewinn
Rennen	31	4	4	69.390
Flach	31	4	4	69.390
Quinté+	Anzahl	Siege	2., 3., 4., 5.	Erfolgsfaktor
	7	-	-	-

56,5 kg - 8p 11p 1p 1p (16) 8p 2p 2p 7p 4p 9p 5p 9p

1 COMPIÈGNE 20.03.17

Quinté+ Boden gut. Prix Benjamin Boutin. Hand. - Erste Abteilung (Ref. +22). Stuten. (D). 52.000 €. 1.400 m. (Linkskurs Ausgesteckt 0)

1 Silver Meadow ..... 8 60,5 P.-C. Boudot .. 82/10
2 *SHANAWEST* ..... 13 56 V. Cheminaud 12/1
3 *GREENSHOE* ..... 3 55 F. Veron 29/4
4 *INDIVA* ..... 5 54 T. Bachelot 37/1
5 *YOOROPPA* Ⓓ ..... 9 56 S. Pasquier 10/1
6 *A SONG FOR YOU* ..... 2 57,5 A. Hamelin 4/1
7 *YOSEMITE* ..... 4 54 C. Demuro 20/1
8 **LA PETITE MAISON** ..... 7 58 A. Badel 10/1
14 *COSIMA* 58;

1'30"12 - 1/2, 1 1/4, 1 1/4, Kurz. Hals, Kopf, Kopf, 1 1/4, Kopf, 1 1/4, 1 1/4, Kopf, 1 1/2, 5. 14 Start.

3 CAGNES-SUR-MER 11.02.17

Boden gut. Hand. - Erste Abteilung (Ref. +26). Stuten. (E). 19.000 €. 2.150 m. (Grosse Bahn)

1 **LA PETITE MAISON** ..... 2 58 P.-C. Boudot .. 24/10
2 Falcolina ..... 8 59,5 J. Moutard (-1,5) 17/2
3 Mumgala Ⓓ ..... 1 56 E. Lebreton (-1) 17/1
4 Corny ..... 7 56 P. Bazire 21/1
5 Dry Martiny ..... 11 62,5 F. Forési 19/1

2'29"05 - 2, 1, 4, 1/2. 11 Start.

29 LONGCHAMP 28.05.14

Boden gut. Prix de la Bibliothèque Nationale. Stuten. (F). 25.000 €. 1.600 m. (Mittlere Bahn Ausgesteckt 22 m.)

1 **LA PETITE MAISON** ..... 9 57 Mlle P. Prod'homme 20/1
2 Débutante ..... 4 57 G. Mossé 7/4
3 Combination ..... 3 57 T. Jarnet 9/4
4 Top Of The Moon ..... 1 57 C. Soumillon .. 15/4
5 Miss de Havilland ..... 8 54,5 Mlle A. Foulon (-2,5) 28/1

1'49"36 - 3/4, 1 1/4, 2, 3/4. 9 Start.

7. KITKARMA

JOËL BOISNARD

Das ist eine Stute mit einigem Können. Im Rennen ist sie immer sehr, sehr eifrig, man muss sehen, wie der Reiter damit hier auf gerader Strecke zurechtkommt. Für sie wäre eine Kurve im Kurs gar nicht so schlecht gewesen, in diesen Rennen geht es ruhiger zu. Ich muss sagen, dass sie hier eine unbekannte Grösse ist.

	Anzahl	Siege	2., 3.	Gewinn
Rennen	7	2	2	28.920
Flach	7	2	2	28.920
Quinté+	Anzahl	Siege	2., 3., 4., 5.	Erfolgsfaktor
	-	-	-	-

56,5 kg - 1p 1p 3p 4p (16) 2p 8p 7p

1 COMPIÈGNE 20.03.17

Boden gut. Prix de Soissons. Hand. - Zweite Abteilung (Ref. +28,5). Stuten. (E). 26.000 €. 1.400 m. (Linkskurs Ausgesteckt 0)

1 **KITKARMA** ..... 1 60 C. Grosbois 29/10
2 Valley Memory ..... 7 54,5 I. Mendizabal . 21/4
3 Ray of Light ⊗ ..... 2 58,5 M. Barzalona . 23/4
4 Mésonera ..... 3 56,5 A. Coutier 11/1
5 Cara's Muse ..... 9 56,5 C. Demuro 10/1

1'30"52 - 3, 2, 3/4, Hals. 11 Start.

2 NANTES 07.03.17

Boden sehr tief. Hand. - Erste Abteilung (Ref. +24,5). (E). 18.000 €. 1.600 m. (Linkskurs)

1 **KITKARMA** ..... 7 53,5 C. Grosbois 77/10
2 Big Spender ✪ ..... 11 54 J. Claudic 11/1
3 Thindy ✪ ..... 3 56 A. Fouassier .. 17/2
4 Olija Ⓓ ..... 8 51 D. Breux 35/1
5 Evaspeed d'Oo ..... 1 51,5 L. Boisseau ... 43/1

1'50"51 - 1, 1/4, 1 3/4, 2. 13 Start.

3 PAU 25.01.17

Boden gut. Hand. (Ref. +26). (E). 22.000 €. 1.500 m. (Fibersandbahn Rechtskurs)

1 Teba Mateba ✪ ..... 4 59 R.-C. Montenegro 19/10
2 Milk Bar ..... 7 54 M. Forest 2/1
3 **KITKARMA** ..... 6 55 H. Journiac 7/2
4 Machistador ..... 1 56,5 Mlle L. Le Pemp 9/1
5 Singarra ..... 5 51,5 V. Seguy 9/1

1'33"60 - 1 1/4, 3, 1, 1 1/2. 7 Start.

8. A SONG FOR YOU

JÉRÉMY PARA

Die Stute ist noch nicht lange in diesem Stall, sie wurde erst im Januar erworben. Im Training, das darf man sagen, stellt sie uns voll zufrieden. Sie ist auch auf Quinté-Niveau schon gut gelaufen. Weicherer Boden wäre zweifellos besser für ihre Chancen gewesen. Auch ihre Startposition in diesem Rennen ist nicht vorteilhaft.

	Anzahl	Siege	2., 3.	Gewinn
Rennen	11	2	5	37.850
Flach	11	2	5	37.850
Quinté+	Anzahl	Siege	2., 3., 4., 5.	Erfolgsfaktor
	2	-	1	50

56 kg - 3p 6p 3p (16) 2p 1p 3p 4p 1p 4p 5p 2p

1 SAINT-CLOUD 28.03.17

Boden gut. Verkaufsrennen. (E). 19.000 €. 1.600 m. (Linkskurs Ausgesteckt 6 m.)

1 Baroja ..... (18) 5 55,5 Mlle D. Santiago (-2) 28/10
2 Alfieri ..... (18) 9 55 J. Moutard (-2,5) 16/1
3 **A SONG FOR YOU** ..... (22) 8 57,5 A. Hamelin ... 5/2
4 Ali Spirit ..... (22) 3 56,5 Mlle L. Poggionovo (-4,5) 13/4
5 Familiar Destiny Ⓓ ..... (18) 7 57,5 P.-C. Boudot . 11/2

1'42"78 - 2, 2, 3/4, 1. 9 Start.

2 COMPIÈGNE 20.03.17

Quinté+ Boden gut. Prix Benjamin Boutin. Hand. - Erste Abteilung (Ref. +22). Stuten. (D). 52.000 €. 1.400 m. (Linkskurs Ausgesteckt 0)

1 Silver Meadow ..... 8 60,5 P.-C. Boudot .. 82/10
2 *SHANAWEST* ..... 13 56 V. Cheminaud 12/1
3 *GREENSHOE* ..... 3 55 F. Veron 29/4
4 *INDIVA* ..... 5 54 T. Bachelot 37/1
5 *YOOROPPA* Ⓓ ..... 9 56 S. Pasquier 10/1
6 **A SONG FOR YOU** ..... 2 57,5 A. Hamelin 4/1
7 *YOSEMITE* 54; 8 *LA PETITE MAISON* 58;
14 *COSIMA* 58;

1'30"12 - 1/2, 1 1/4, 1 1/4, Kurz. Hals, Kopf, Kopf, 1 1/4, Kopf, 1 1/4, 1 1/4, Kopf, 1 1/2, 5. 14 Start.

3 CAGNES-SUR-MER 18.01.17

Quinté+ Boden gut. Prix de Cannes. Hand. - Erste Abteilung (Ref. +20,5). (D). 52.000 €. 1.500 m. (Grosse Bahn)

1 Dream Dy ..... 17 56,5 P.-C. Boudot .. 51/10
2 Enjoy The Silence ..... 18 56 Ronan Thomas 24/1
3 **A SONG FOR YOU** ..... 11 56 C. Soumillon (+0,5) 11/1
4 *MUFFIN MAN* ✪ ..... 3 55 E. Lacaille 40/1
5 Normandy Kitten Ⓓ ..... 12 56 C. Demuro 16/1

1'33"77 - 1 1/2, Kopf, 3/4, 3/4. 18 Start.

9. MUFFIN MAN

PATRICK KHOZIAN

Sie ist eine Stute mit konstanter Form. Zuletzt erwischte sie einen schlechten Start, konnte aber noch gut enden und wurde Fünfte. Jetzt läuft sie auf verkürzter Distanz, was wohl kein Nachteil sein wird. Sie kann ein solches Rennen gewinnen. Allerdings wäre weicher Boden besser für sie, aber das ist meine einzige Sorge. Damit müssen wir leben.

	Anzahl	Siege	2., 3.	Gewinn
Rennen	22	2	7	48.940
Flach	22	2	7	48.940
Quinté+	Anzahl	Siege	2., 3., 4., 5.	Erfolgsfaktor
	2	-	2	100

56 kg - 5p 4p (16) 6p 3p 2p 5p 2p 6p 3p 11p 2p 1p

1 CAGNES-SUR-MER 25.02.17

Quinté+ Boden gut. Prix Charity Mile. Hand. - Erste Abteilung (Ref. +20,5). (D). 52.000 €. 1.600 m. (Fibersandbahn)

1 Miracle des Aigles ..... 18 53,5 Ronan Thomas 11/1
2 Flag Fen ✪ ..... 9 53 A. Lemaitre ... 14/1
3 Siyaka ..... 17 60,5 I. Mendizabal . 34/1
4 Evenchop ..... 16 55 F.-X. Bertras .. 36/1
5 **MUFFIN MAN** ✪ ..... 12 55 E. Lacaille 24/1

1'36"16 - Nase, 2, 1/4, 2. 18 Start.

2 CAGNES-SUR-MER 18.01.17

Quinté+ Boden gut. Prix de Cannes. Hand. - Erste Abteilung (Ref. +20,5). (D). 52.000 €. 1.500 m. (Grosse Bahn)

1 Dream Dy ..... 17 56,5 P.-C. Boudot .. 51/10
2 Enjoy The Silence ..... 18 56 Ronan Thomas 24/1
3 *A SONG FOR YOU* ..... 11 56 C. Soumillon (+0,5) 11/1
4 **MUFFIN MAN** ✪ ..... 3 55 E. Lacaille 40/1
5 Normandy Kitten Ⓓ ..... 12 56 C. Demuro 16/1

1'33"77 - 1 1/2, Kopf, 3/4, 3/4. 18 Start.

3 MARSEILLE-VIVAUX 22.11.16

Boden gut. Hand. (Ref. +26,5). (G). 16.000 €. 1.500 m. (Fibersandbahn Linkskurs)

1 He's a Dreamer ..... 8 59 J. Resimont (-1) 16/10
2 Kendannemarie Ⓓ ..... 10 55,5 G. Millet 10/1
3 Divine Carla Ⓓ ..... 11 52 N. Barzalona (-1) 23/1
4 Ribot Dream ..... 4 51,5 T. Lefranc (-2,5) 51/1
5 Passeport Ⓓ ..... 13 56,5 N. Perret 6/1
6 **MUFFIN MAN** ✪ ..... 14 58,5 P.G. Khozian (-2,5) 9/2

1'30"19 - Kurz. Hals, 1, Hals, 1/2, 1. 13 Start.

10. GOLD STREET

J. B. DE BALANDA

Auch in der Niederlage war ihr letzter Start recht gut. Das Rennen war nicht so, wie wir es gebraucht hätten. Ich bin kein grosser Freund der Sandbahn, deshalb habe ich mich zu dem Quinté-Start auf Gras entschlossen. Im Training ist alles gut mit ihr und sie wird sich ordentlich verkaufen, auch wenn die Distanz kürzer ist als das, was sie kennt. Schaun wir mal.

	Anzahl	Siege	2., 3.	Gewinn
Rennen	13	2	3	42.765
Flach	13	2	3	42.765
Quinté+	Anzahl	Siege	2., 3., 4., 5.	Erfolgsfaktor
	1	-	-	-

55,5 kg - 8p (16) 8p 1p 2p 7p 5p 1p 2p 6p 2p 7p

1 SAINT-CLOUD 19.03.17

Quinté+ Boden gut. Prix Dunette. Hand. - Erste Abteilung (Ref. +22). Stuten. (D). 52.000 €. 2.100 m. (Linkskurs Ausgesteckt 0)

1 Redcold ..... 1 55,5 M. Guyon 12/1
2 Girl's Hope ..... 7 58,5 P.-C. Boudot .. 7/1
3 Loanne ..... 2 56 S. Pasquier 25/4
4 Dorset Dream ..... 4 59 A. Badel 19/1
5 Twistina ..... 9 55,5 C. Soumillon (+0,5) 21/4
8 **GOLD STREET** Ⓓ ..... 17 57 T. Bachelot 31/1
12 *SAO PAOLO MENINA* 57;

2'15"50 - 1/2, 3/4, Kopf, 2, Hals, Kopf, Kurz. Hals, 1 1/2, Hals, Kurz. Kopf, 1/2. 17 Start.

2 SAINT-CLOUD 18.11.16

Boden sehr tief. Prix de la Vallée de la Bièvre. Hand. - Erste Abteilung (Ref. +23). (D). 50.000 €. 2.400 m. (Linkskurs Ausgesteckt 22 m.)

1 Quiliano ..... 10 57 P.-C. Boudot .. 32/10
2 Holiday Winner ..... 5 58,5 A. Badel 5/1
3 Mortrée ⊗ ..... 6 54 A. Hamelin 29/1
4 Salut Lionel ..... 13 57,5 G. Benoist 31/1
5 Bal de Rio ..... 7 56,5 M. Nobili 12/1
8 **GOLD STREET** Ⓓ ..... 16 58 M. Guyon 12/1

2'51"40 - 1, 1 3/4, 3, 1 1/2, 2 1/2, 5, 3. 16 Start.

3 MAISONS-LAFFITTE 01.11.16

Boden gut. Prix du Charolais. Hand. - Zweite Abteilung (Ref. +26,5). (E). 30.000 €. 2.000 m. (Rechtskurs 2.Zielpfosten. Ausgesteckt 0)

1 **GOLD STREET** Ⓓ ..... 11 58,5 M. Guyon 21/10
2 Talismana ..... 10 57,5 T. Piccone 18/1
3 Bal de Rio ..... 6 60 M. Nobili 11/1
4 November Rain ..... 3 57,5 P.-C. Boudot .. 27/4
5 Fortunera Ⓓ ..... 2 54 E. Hardouin ... 9/1

2'12" - 1/2, 2, 1/2, 3/4. 11 Start.

11. SHANAWEST

NICOLAS CAULLERY

In dieser Klasse ist sie letzthin stark gelaufen, war Zeite, dich bei der Siegerin. Die 1400 Meter-Distanz mag sie und die gerade Strecke wird ihr nichts ausmachen. Besonders wenn das Rennen schnell wird, kann sie effektiv ihren starken Schlussspurt einsetzen. Den Boden mag sie und sie ist auf den Punkt trainiert. Sie muss bald ein solches Quinté gewinnen.

	Anzahl	Siege	2., 3.	Gewinn
Rennen	**34**	**4**	**6**	**107.380**
Flach	**34**	**4**	**6**	**107.380**
Quinté+	Anzahl	Siege	2., 3., 4., 5.	Erfolgsfaktor
	12	**-**	**4**	**33**

55 kg - 2p 15p 2p 7p 15p (16) 3p 3p 10p 10p 9p 6p 13p

1 COMPIÈGNE 20.03.17

Quinté+ Boden gut. Prix Benjamin Boutin. Hand. - Erste Abteilung (Ref. +22). Stuten. (D). 52.000 €. 1.400 m. (Linkskurs Ausgesteckt 0)

1 Silver Meadow ..... **8 60,5** P.-C. Boudot ..82/10
2 SHANAWEST .....**13 56** V. Cheminaud 12/1
3 ***GREENSHOE*** ..... **3 55** F. Veron 29/4
4 ***INDIVA*** ..... **5 54** T. Bachelot 37/1
5 ***YOOROPPA*** Ⓓ ..... **9 56** S. Pasquier 10/1

6 *A SONG FOR YOU* 57,5; 7 *YOSEMITE* 54; 8 *LA PETITE MAISON* 58; 14 *COSIMA* 58;
1'30"12 - 1/2, 1 1/4, 1 1/4, Kurz. Hals, Kopf, Kopf, 1 1/4, Kopf, 1 1/4, 1 1/4, Kopf, 1 1/2, 5. 14 Start.

2 CHANTILLY 14.03.17

Prix Janus. Hand. - Zweite Abteilung (Ref. +26). (E). 26.000 €. 1.500 m. (Fibersandbahn Ausgesteckt 0)

1 Kick Down ⊗ .....**13 55** C. Demuro 39/1
2 Armorica Ⓓ ..... **4 59** T. Bachelot 5/1
3 Incorruptible ⊗ ..... **9 54** I. Mendizabal (+0,5) 22/1
4 Vamosalaplaya..... **3 55,5** M. Guyon 14/1
5 Florines.....**14 58,5** P.-C. Boudot .. 24/1
15 SHANAWEST .....**17 60** G. Benoist 13/2

1'30"69 - 2, 1/2, 1, 1, Kurz. Hals, 3/4, Kurz. Hals, Kopf, Kurz. Hals, Nase, 3/4, Kurz. Hals, Kopf, 1. 16 Start.

22 LA TESTE 11.08.15

Boden gut. Prix Pierre Schocron. (D). 27.000 €. 1.600 m. (Rechtskurs)

1 SHANAWEST ..... **2 55,5** F. Pardon 14/1
2 Mancora ..... **7 53,5** S. Saadi (-2) .. 5/1
3 Le Blue et Noir Ⓓ ..... **3 57,5** N. Larenaudie (-1,5) 23/4
4 Alcoy ..... **4 57** J.-B. Eyquem 13/4
5 Delfmar ..... **5 59** I. Mendizabal . 9/10

1'40"55 - Hals, 1 1/2, 3, 3. 6 Start.

12. YOOROPPA

YOHANN GOURRAUD

In einem ganz ähnlichen Rennen wurde sie neulich Fünfte, obwohl sie aussen herum galoppieren musste. Somit war es eine gute Vorstellung von ihr. Nach wie vor ist sie sehr gut drauf, so dass ich mit einer Bestätigung der Leistung rechne. Die Startposition ist gut, nur der Boden hätte für sie weicher sein dürfen.

	Anzahl	Siege	2., 3.	Gewinn
Rennen	**26**	**2**	**7**	**59.900**
Flach	**26**	**2**	**7**	**59.900**
Quinté+	Anzahl	Siege	2., 3., 4., 5.	Erfolgsfaktor
	2	**-**	**1**	**50**

55 kg - 5p 7p 3p (16) 9p 3p 7p 2p 7p 5p 4p 6p 9p

1 COMPIÈGNE 20.03.17

Quinté+ Boden gut. Prix Benjamin Boutin. Hand. - Erste Abteilung (Ref. +22). Stuten. (D). 52.000 €. 1.400 m. (Linkskurs Ausgesteckt 0)

1 Silver Meadow ..... **8 60,5** P.-C. Boudot ..82/10
2 ***SHANAWEST***.....**13 56** V. Cheminaud 12/1
3 ***GREENSHOE***..... **3 55** F. Veron 29/4
4 ***INDIVA*** ..... **5 54** T. Bachelot 37/1
5 YOOROPPA Ⓓ ..... **9 56** S. Pasquier 10/1

6 *A SONG FOR YOU* 57,5; 7 *YOSEMITE* 54; 8 *LA PETITE MAISON* 58; 14 *COSIMA* 58;
1'30"12 - 1/2, 1 1/4, 1 1/4, Kurz. Hals, Kopf, Kopf, 1 1/4, Kopf, 1 1/4, 1 1/4, Kopf, 1 1/2, 5. 14 Start.

2 CAGNES-SUR-MER 04.02.17

Boden gut. Hand. - Erste Abteilung (Ref. +23). (D). 23.000 €. 1.600 m. (Fibersandbahn)

1 Ali Spirit ..... **8 59** T. Piccone 15/1
2 Eternal Army ..... **4 60** L. Delozier 31/4
3 Miracle des Aigles ..... **9 56** Ronan Thomas 5/1
4 Alfieri..... **2 56** M. Guyon 12/1
5 Diabolo James .....**14 55,5** M. Forest 40/1
7 YOOROPPA Ⓓ .....**11 57** S. Maillot 34/1

1'35"65 - 2, 2 1/2, 1 3/4, 1 3/4, 3/4, 1 1/4. 15 Start.

17 FONTAINEBLEAU 16.09.15

Boden tief. Prix du Pont de Valvins. (D). 29.000 €. 1.600 m. (Linkskurs Ausgesteckt 0)

1 Top Sensation..... **5 54** Mlle P. Dominois (-1,5)96/10
2 Zirgon..... **2 57** G. Benoist 7/4
3 YOOROPPA..... **6 55,5** S. Pasquier 9/1
4 Just Win..... **7 54,5** M. Delalande . 13/2
5 Montego ..... **4 56** A. Badel 19/4

1'49"80 - 1/2, Kopf, 3, 3. 8 Start.

13. SAO PAOLO MENINA

DAVID SMAGA

Erstmals in einem grossen Handicap konnte sie kürzlich nur Zwölfte werden. Wir hatten mehr erwartet. Es war zuviel für sie und die Strecke war auch zu lang. Jetzt machen wir es anders, lassen sie über eine erheblich kürzere Distanz antreten. Dass das Rennen über die Gerade Bahn führt, wird ihr wohl nichts ausmachen.

	Anzahl	Siege	2., 3.	Gewinn
Rennen	**4**	**1**	**1**	**17.850**
Flach	**4**	**1**	**1**	**17.850**
Quinté+	Anzahl	Siege	2., 3., 4., 5.	Erfolgsfaktor
	1	**-**	**-**	**-**

55 kg - 12p 4p (16) 1p 3p

1 SAINT-CLOUD 19.03.17

Quinté+ Boden gut. Prix Dunette. Hand. - Erste Abteilung (Ref. +22). Stuten. (D). 52.000 €. 2.100 m. (Linkskurs Ausgesteckt 0)

1 Redcold..... **1 55,5** M. Guyon 12/1
2 Girl's Hope ..... **7 58,5** P.-C. Boudot .. 7/1
3 Loanne..... **2 56** S. Pasquier 25/4
4 Dorset Dream..... **4 59** A. Badel 19/1
5 Twistina ..... **9 55,5** C. Soumillon (+0,5) 21/4
8 ***GOLD STREET*** Ⓓ .....**17 57** T. Bachelot 31/1
12 SAO PAOLO MENINA..... **5 57** G. Benoist 8/1

2'15"50 - 1/2, 3/4, Kopf, 2, Hals, Kopf, Kurz. Hals, 1 1/2, Hals, Kurz. Kopf, 1/2. 17 Start.

2 DEAUVILLE 05.01.17

Boden gut. (D). 21.000 €. 1.900 m. (Fibersandbahn Ausgesteckt 0)

1 Tempête Nocturne Ⓓ ..... **2 58** M. Forest 28/10
2 Sweet Electra..... **7 54,5** M. Guyon 7/2
3 Macello Ⓓ ..... **4 59** T. Bachelot 17/2
4 SAO PAOLO MENINA..... **8 56,5** T. Thulliez 7/4
5 Bogolan..... **3 58** J. Crocquevieille 10/1

1'58"01 - 3 1/2, 1 1/2, Kurz. Hals, 3/4. 8 Start.

3 DEAUVILLE 07.12.16

Boden gut. Prix de Mirande. Junge Jockeys und Jockeys. (F). 24.000 €. 1.900 m. (Fibersandbahn Ausgesteckt 0)

1 SAO PAOLO MENINA.....**10 55,5** T. Speicher 49/10
2 Magari..... **6 59** Y. Bourgois 3/1
3 Acqua d'Azzurra Ⓓ..... **2 55,5** D. Morisson ... 13/2
4 Aztec Dreams..... **3 57** F. Panicucci ... 3/1
5 Wallis .....**12 55,5** N. Kasztelan .. 64/1

1'55"17 - 3/4, 3/4, 2, Hals. 15 Start.

14. GREENSHOE

F. H. GRAFFARD

Ich kann nichts Schlechtes über diese Stute sagen, alles ist gut mit ihr. Am 20. März war sie Dritte in einem Quinté und sie ist weiterhin so gut in Schuss. Sie ist Kurs- und Distanzsiegerin, hat hier im letzten Sommer erstmals gepunktet. Vom Gewicht her könnte es klassemässig eng für sie geworden sein. Das ist meine einzige Sorge. Ich zähle auf die Stute.

	Anzahl	Siege	2., 3.	Gewinn
Rennen	**14**	**1**	**4**	**39.380**
Flach	**14**	**1**	**4**	**39.380**
Quinté+	Anzahl	Siege	2., 3., 4., 5.	Erfolgsfaktor
	1	**-**	**1**	**100**

54 kg - 3p 2p 5p (16) 4p 10p 11p 2p 2p 9p 1p 4p 10p

1 COMPIÈGNE 20.03.17

Quinté+ Boden gut. Prix Benjamin Boutin. Hand. - Erste Abteilung (Ref. +22). Stuten. (D). 52.000 €. 1.400 m. (Linkskurs Ausgesteckt 0)

1 Silver Meadow ..... **8 60,5** P.-C. Boudot ..82/10
2 ***SHANAWEST***.....**13 56** V. Cheminaud 12/1
3 GREENSHOE ..... **3 55** F. Veron 29/4
4 ***INDIVA*** ..... **5 54** T. Bachelot 37/1
5 ***YOOROPPA*** Ⓓ ..... **9 56** S. Pasquier 10/1

6 *A SONG FOR YOU* 57,5; 7 *YOSEMITE* 54; 8 *LA PETITE MAISON* 58; 14 *COSIMA* 58;
1'30"12 - 1/2, 1 1/4, 1 1/4, Kurz. Hals, Kopf, Kopf, 1 1/4, Kopf, 1 1/4, 1 1/4, Kopf, 1 1/2, 5. 14 Start.

2 CHANTILLY 09.02.17

Hand. - Erste Abteilung (Ref. +24). (E). 20.000 €. 1.600 m. (Fibersandbahn Ausgesteckt 0)

1 Achillea..... **6 58** M. Delalande . 41/10
2 GREENSHOE ..... **4 57** P.-C. Boudot .. 9/2
3 Champenoise..... **2 48,5** Mme A. Ceccarello (-2,5) 25/1
4 Zip Code Ⓓ ..... **7 52,5** E. Hardouin ... 22/1
5 Kazie ..... **8 57** G. Benoist 21/1

1'37"22 - 3/4, 1/2, 2, Kurz. Hals. 13 Start.

10 MAISONS-LAFFITTE 17.07.16

Boden gut. Hand. (Ref. +27). Stuten. (F). 23.000 €. 1.400 m. (Gerade Bahn 2.Zielpfosten. Ausgesteckt 0)

1 GREENSHOE ..... **8 57,5** P.-C. Boudot .. 17/10
2 Ever Desdemone ⊗ ..... **3 57,5** M. Guyon 29/4
3 Diva Béré ..... **2 58,5** E. Hardouin ... 35/1
4 La Perle Doloise ⊗ ..... **1 55** G. Benoist 24/1
5 Alsusha.....**15 59** F. Veron 10/1

1'24"50 - Kopf, 1 1/2, Nase, Kopf. 16 Start.

15. MAJURA

ALAIN BONIN

Bei ihrem Auftritt am 16. März bestätigte sich leider meine Sorge, dass es nicht gehen würde. Ich fürchte, das wird auch diesmal der Fall sein. In dieser Gegnerschaft hat sie unter Handicapbedingungen keinen Spielraum. Wir wollen trotzdem versuchen, ob wir ein kleines Platzgeld abbekommen. Aber dieses Niveau ist wirklich recht hoch für sie.

	Anzahl	Siege	2., 3.	Gewinn
Rennen	**13**	**2**	**0**	**23.600**
Flach	**13**	**2**	**0**	**23.600**
Quinté+	Anzahl	Siege	2., 3., 4., 5.	Erfolgsfaktor
	1	**-**	**-**	**-**

53,5 kg - 14p 7p (16) 1p 6p 6p 1p 14p 5p 5p 12p 13p

1 CHANTILLY 16.03.17

Quinté+ Prix Otto. Hand. - Erste Abteilung (Ref. +20). (D). 52.000 €. 1.500 m. (Fibersandbahn Ausgesteckt 0)

1 Miracle des Aigles ..... **9 55,5** Ronan Thomas 88/10
2 Millfield.....**10 59** G. Benoist 19/4
3 Eternal Army .....**12 57** M. Guyon 13/2
4 Donuts Reyor.....**14 55** E. Hardouin ... 47/1
5 Royal Vati.....**17 61** T. Bachelot 10/1
14 MAJURA..... **4 53** C. Lecœuvre . 72/1

1'29"74 - 1 3/4, 1 1/2, Kopf, 3/4, 3/4, Hals, 3/4, 3/4, Kurz. Hals, 1, Kurz. Kopf, Nase, Kurz. Kopf. 17 Start.

2 CHANTILLY 24.02.17

Hand. (Ref. +25). (E). 20.000 €. 1.600 m. (Fibersandbahn Ausgesteckt 0)

1 Shamatorio ⊗..... **1 54** F. Veron 15/1
2 Normandy Kitten Ⓓ..... **5 60,5** C. Soumillon .. 15/4
3 Afsane ⊗..... **6 57** G. Benoist 17/2
4 Achillea.....**11 59** M. Rémy (-2,5) 25/4
5 Barbassionne ⊗ ..... **4 56** P.-C. Boudot .. 11/2
7 MAJURA..... **2 55,5** C. Lecœuvre (-2,5) 21/1

1'37"96 - 1 1/4, 1 1/2, 1/2, 1 1/2, Hals, 3/4. 16 Start.

3 DEAUVILLE 07.12.16

Boden gut. Hand. - Erste Abteilung (Ref. +30). Junge Jockeys und Jockeys. (F). 20.000 €. 1.500 m. (Fibersandbahn Ausgesteckt 0)

1 MAJURA..... **5 60** S. Ruis 15/2
2 Staisenzapenzieri..... **9 60** J. Tastayre 25/1
3 Apollonis..... **2 60** Mlle P. Dominois 19/4
4 Princess Emma.....**11 59,5** F. Panicucci ... 27/4
5 Schnellap Ⓓ..... **4 59** V. Vion 6/1

1'28"28 - Nase, 1/2, 1 3/4, Kopf. 16 Start.

16. INDIVA

VACLAV LUKA

Zuletzt war sie im Quinté Vierte und hat mich damit positiv überrascht. Vom letzten Jahr auf dieses hat sie sich verbessert. Ich bin etwas im Zweifel, ob sie diesmal besser zurecht kommt als zuletzt oder nicht. Gut ist, dass sie unkompliziert ist , also nicht auf eine bestimmte Taktik angewiesen. Allerdings wird der Boden fester sein, als sie es mag.

	Anzahl	Siege	2., 3.	Gewinn
Rennen	**13**	**0**	**1**	**20.330**
Flach	**13**	**0**	**1**	**20.330**
Quinté+	Anzahl	Siege	2., 3., 4., 5.	Erfolgsfaktor
	1	**-**	**1**	**100**

53 kg - 4p (16) 9p 4p 4p 6p 9p 5p 5p 3p 4p (15) 4p

1 COMPIÈGNE 20.03.17

Quinté+ Boden gut. Prix Benjamin Boutin. Hand. - Erste Abteilung (Ref. +22). Stuten. (D). 52.000 €. 1.400 m. (Linkskurs Ausgesteckt 0)

1 Silver Meadow ..... **8 60,5** P.-C. Boudot ..82/10
2 ***SHANAWEST***.....**13 56** V. Cheminaud 12/1
3 ***GREENSHOE***..... **3 55** F. Veron 29/4
4 INDIVA..... **5 54** T. Bachelot 37/1
5 ***YOOROPPA*** Ⓓ ..... **9 56** S. Pasquier 10/1

6 *A SONG FOR YOU* 57,5; 7 *YOSEMITE* 54; 8 *LA PETITE MAISON* 58; 14 *COSIMA* 58;
1'30"12 - 1/2, 1 1/4, 1 1/4, Kurz. Hals, Kopf, Kopf, 1 1/4, Kopf, 1 1/4, 1 1/4, Kopf, 1 1/2, 5. 14 Start.

2 SAINT-CLOUD 12.11.16

Boden tief. Hand. (Ref. +26). Stuten. (F). 23.000 €. 1.400 m. (Linkskurs Ausgesteckt 22 m.)

1 Bibione.....**14 55** F. Veron 36/1
2 Bat Aloufat..... **8 59** C. Soumillon .. 31/4
3 Stratégic Blue..... **7 57** P.-C. Boudot .. 6/1
4 Achillea.....**10 57,5** T. Thulliez 20/1
5 Dervahel Ⓓ .....**18 56,5** J. Monteiro (-2,5) 8/1
6 ***MAJURA***..... **9 53,5** C. Lecœuvre (-2,5) 15/1
9 INDIVA..... **3 58** M. Guyon 12/1

1'34"78 - Hals, 1 1/4, Kopf, Kopf, 2 1/2, Kopf, Kopf, 3. 17 Start.

3 MAISONS-LAFFITTE 14.10.16

Boden gut. Verkaufsrennen. (F). 23.000 €. 1.400 m. (Linkskurs 1.Zielpfosten. Ausgesteckt 0)

1 Rashawn.....(22) **2 57,5** L. Delozier 74/10
2 Titan Fighter.....(18) **5 54,5** P. Bazire (-1,5) 26/1
3 Mondieu .....(22) **9 57,5** U. Rispoli 35/4
4 INDIVA .....(18) **7 54,5** T. Bachelot ... 11/1
5 Ankle .....(26) **1 59** M. Guyon 6/4

1'28"10 - 1 1/2, 1/2, Hals, Kopf. 10 Start.

17. YOSEMITE

JÉRÔME REYNIER

Vor drei Wochen lief sie erstmals in einem Quintérennen und hielt sich als nicht weit geschlagene Siebte recht ordentlich. Ich fand diesen Auftritt vielversprechend. Diesmal kann sie mit Glück unter dem geringen Gewicht unter die ersten fünf kommen. Diese Annahme scheint mir wohl gerechtfertigt zu sein.

	Anzahl	Siege	2., 3.	Gewinn
Rennen	**12**	**1**	**3**	**11.061**
Flach	**12**	**1**	**3**	**11.061**
Quinté+	Anzahl	Siege	2., 3., 4., 5.	Erfolgsfaktor
	1	**-**	**-**	**-**

52,5 kg - 7p 8p 7p 2p (16) 6p 8p 10p 4p 7p (15) 1p 2p

1 COMPIÈGNE 20.03.17

Quinté+ Boden gut. Prix Benjamin Boutin. Hand. - Erste Abteilung (Ref. +22). Stuten. (D). 52.000 €. 1.400 m. (Linkskurs Ausgesteckt 0)

1 Silver Meadow ..... **8 60,5** P.-C. Boudot ..82/10
2 ***SHANAWEST***.....**13 56** V. Cheminaud 12/1
3 ***GREENSHOE***..... **3 55** F. Veron 29/4
4 ***INDIVA*** ..... **5 54** T. Bachelot 37/1
5 ***YOOROPPA*** Ⓓ ..... **9 56** S. Pasquier 10/1
6 ***A SONG FOR YOU***..... **2 57,5** A. Hamelin 4/1
7 YOSEMITE ..... **4 54** C. Demuro 20/1

8 *LA PETITE MAISON* 58; 14 *COSIMA* 58;
1'30"12 - 1/2, 1 1/4, 1 1/4, Kurz. Hals, Kopf, Kopf, 1 1/4, Kopf, 1 1/4, 1 1/4, Kopf, 1 1/2, 5. 14 Start.

2 CAGNES-SUR-MER 18.02.17

Boden gut. Verkaufsrennen. (E). 17.000 €. 1.300 m. (Fibersandbahn)

1 Surewecan.....(20) **6 58** F. Blondel 66/10
2 Norbanus .....(20) **2 58** C. Demuro ... 6/4
3 Grey Mirage Ⓓ .....(15) **7 56,5** P.-C. Boudot (+0,5) 11/2
4 Nisham .....(20) **5 58** N. Perret 5/2
5 Sing Something ⊗ .....(15) **1 58** T. Bachelot ... 14/1
8 YOSEMITE.....(15) **8 51** B. Panicucci (-3,5) 29/1

1'17"81 - Hals, 1 1/2, 1, 1 1/2, 3/4, 3 1/2, 1 1/2. 8 Start.

10 GROSSBRITANNIEN 11.10.15

GOODWOOD. Boden gut. 5.000 £ (6.419 €). 1.200 m. (Gerade Bahn)

1 YOSEMITE ..... **9 54** P. Hanagan ....
2 Andar Ⓓ ..... **4 54,5** Ryan Tate .....
3 Invigorate..... **3 55,5** Jim Crowley ..
4 Arizona Sunrise..... **6 55,5** Sean Levey ...
5 Canford Lilli ..... **7 54** John Fahy .....

1'13"69 - Hals, 4, Hals, 1/2. 12 Start.
Erste rennen.

RENNPROGRAMM MAISONS-LAFFITTE STARTLISTE

Tag : 100 **Wetter :** Aufheiterungen ☀
Temperatur : 14°C **Geläuf :** gut
Rennplatz 1

MAISONS-LAFFITTE
Montag 10. April, 13.17 Uhr

TIPPS
Hubert Debruyne

1 Prix du Château de Maisons-Laffitte

13:47 Handicap - Erste Abteilung - Ref. : +21 - Stuten - Kategorie D - 4jährige und ältere Pferde - 52.000 € - 1.400 Meter - Gerade Bahn, 2.Zielpfosten

Simple | Couplé | Couplé Ordre | Trio | Multi | 2 sur 4 | Tiercé | Quarté+ | Quinté+

BESITZER	TRAINER	N° PMU	PFERD	MIND. GEBOT	STARTBOX	STALLWETTE	WERT	GESCHLECHT FARBE ALTER	GEWICHT UND JOCKEY	GEWINNSUMME IN EURO FLACH	EVENTUAL QUOTEN	LETZTES DATUM RENNEN	PLATZIERUNGEN
Lord G. Clinton	S. Wattel	1	L'ACCLAMATION		14		39,5	S.br. 5	60,5 T. Bachelot	59.100	31	26.12.2016	(2016) 13p 1p 6p 3p 12p 1p 9p
Al Shaqab Racing	F.-H. Graffard	2	LBRETHA		10		38	S.br. 4	59 G. Benoist	33.550	4	14.02.2017	2p (2016) 5p 2p 7p 1p 2p 2p
P. Pédrono	J.-V. Toux	3	LYAVENITA		6		36,5	S.br. 5	57,5 Ronan Thomas	98.060	33	03.11.2016	(2016) 6p 5p 1p 2p 5p 1p 1p
Mlle C. Stephenson	G. Doleuze	4	COSIMA	⊗	4		36	S.br. 6	57 O. Peslier	113.270	12	20.03.2017	14p 2p (2016) 12p 5p 4p 7p 4p
M.-A. Letchimy	P.& F. Monfort (s)	5	COMÉDIA ERIA		3		35,5	S.br. 5	56,5 P.-C. Boudot	63.510	11	30.03.2017	10p 3p 1p 2p 3p (2016) 15p 2p
G. Cohen	D.&P. Prod'homme (s)	6	LA PETITE MAISON		2		35,5	S.br. 6	56,5 A. Badel	69.390	23	20.03.2017	8p 11p 1p 1p (2016) 8p 2p 2p
A. Prudent	Joël Boisnard	7	KITKARMA		1		35,5	S.br. 4	56,5 C. Grosbois	28.920	29	20.03.2017	1p 1p 3p 4p (2016) 2p 8p 7p
F. Vermeulen	F. Vermeulen	8	A SONG FOR YOU		15		35	S.br. 4	56 A. Hamelin	37.850	9	28.03.2017	3p 6p 3p (2016) 2p 1p 3p 4p
A. Ren	P. Khozian	9	MUFFIN MAN	⊗	13		34,5	S.br. 4	55,5 C. Soumillon 56	48.940	8	25.02.2017	5p 4p (2016) 6p 3p 2p 5p 2p
Mme C.-I. d. Larochebr.	J. Bertran de Balanda	10	GOLD STREET	ⓘ	8		34,5	S.br. 4	55,5 M. Guyon	42.765	25	19.03.2017	8p (2016) 8p 1p 2p 7p 5p 1p
Mme C. Wingtans	N. Caullery	11	SHANAWEST		9		34	S.br. 5	55 V. Cheminaud	107.380	5	20.03.2017	2p 15p 2p 7p 15p (2016) 3p 3p
Ecurie Club d. Etoiles	Y. Gourraud	12	YOOROPPA	ⓘ	5		34	S.br. 4	55 S. Pasquier	59.900	17	20.03.2017	5p 7p 3p (2016) 9p 3p 7p 2p
R. Nahas	D. Smaga	13	SAO PAOLO MENINA		12		34	S.br. 4	55 T. Huet	17.850	15	19.03.2017	12p 4p (2016) 1p 3p
P. Druon	F.-H. Graffard	14	GREENSHOE		16		33	S.br. 4	54 F. Veron	39.380	10	20.03.2017	3p 2p 5p (2016) 4p 10p 11p 2p
A. Bonin	A. Bonin	15	MAJURA		17		32,5	S.br. 4	53,5 A. Lemaitre	23.600	54	16.03.2017	14p 7p (2016) 1p 6p 6p 1p 14p
Gm Electron. Spol Sro	V. Luka	16	INDIVA		7		32	S.br. 4	53 M. Barzalona	20.330	20	20.03.2017	4p (2016) 9p 4p 4p 6p 9p 5p
G. Linsolas	J. Reynier	17	YOSEMITE		11		31,5	S.Sch 4	52,5 C. Demuro	11.061	19	20.03.2017	7p 8p 7p 2p (2016) 6p 8p 10p

UNSERE MEINUNG

FAVORITEN
9 MUFFIN MAN — 11 SHANAWEST
5 COMÉDIA ERIA — 2 LBRETHA

PLATZCHANCEN
16 INDIVA — 14 GREENSHOE
8 A SONG FOR YOU — 12 YOOROPPA

2 Prix Good Luck

14:20 Hengste - 3jährige Pferde - Sieglos - 30.000 € - 1.600 Meter - Gerade Bahn, 2.Zielpfosten

Simple | Couplé | Couplé Ordre | Trio | Trio Ordre

BESITZER	TRAINER	N° PMU	PFERD	MIND. GEBOT	STARTBOX	STALLWETTE	WERT	GESCHLECHT FARBE ALTER	GEWICHT UND JOCKEY	GEWINNSUMME IN EURO FLACH	EVENTUAL QUOTEN	LETZTES DATUM RENNEN	PLATZIERUNGEN
Ballymor. Thor. Lt	N. Clément	1	BEAUREGARD		4			W.F. 3	58 S. Pasquier		10	10.03.2017	6p
Mlle A. Berger	J.-P. Gallorini	2	NILE PARIS		6			W.br. 3	58 P.-C. Boudot	3.750	20	14.10.2016	(2016) 6p 10p 3p 7p
V. Bukhtoyarov	A. Shavuyev	3	MAMADYSH		5			H.br. 3	58 F. Veron	2.360	15	24.09.2016	(2016) 5p 5p
Mme J. Cygler	H.-A. Pantall	4	RAYON VERT		8		39	H.br. 3	58 M. Guyon	19.200	7	19.03.2017	2p (2016) 3p 2p 3p
Ecurie du Tregor	P. Demercastel	5	NEVER WITHOUT YOU		7		29	W.br. 3	58 NICHTSTARTER		40	22.03.2017	10p 6p 11p (2016) 10p
Ecurie Faroan	G. Bietolini	6	CAPITAIN KEN		2			H.Sch 3	58 C. Demuro	9.450	4	30.11.2016	(2016) 2p 3p
Prince A. Faisal	A. Fabre	7	LAST KINGDOM		3			H.br. 3	58 S. De Sousa	13.360	3	09.09.2016	(2016) 2p 2p
Rennst. Gestüt Hachts.	A. Wöhler	8	EMPIRE OF THE STAR	Ⓢ	1			H.br. 3	58 G. Mossé	3.900	12	16.10.2016	(2016) 6p 2p

UNSERE MEINUNG

FAVORITEN
7 LAST KINGDOM — 4 RAYON VERT
6 CAPITAIN KEN — 1 BEAUREGARD

PLATZCHANCEN
8 EMPIRE OF THE STAR

3 Prix Balbonella

14:50 Stuten - 3jährige Pferde - Sieglos - 30.000 € - 1.600 Meter - Gerade Bahn, 2.Zielpfosten

Simple | Couplé | Couplé Ordre | Trio | Mini Multi | 2 sur 4

BESITZER	TRAINER	N° PMU	PFERD	MIND. GEBOT	STARTBOX	STALLWETTE	WERT	GESCHLECHT FARBE ALTER	GEWICHT UND JOCKEY	GEWINNSUMME IN EURO FLACH	EVENTUAL QUOTEN	LETZTES DATUM RENNEN	PLATZIERUNGEN
Psse Z. Aga Khan	A. de Royer Dupré	1	DJAMBA		5			S.Sch 3	58 C. Soumillon	4.050	4	09.11.2016	(2016) 3p
Al Shaqab Racing	J.-C. Rouget (s)	2	MIDDLE EAST		2			S.br. 3	58 G. Benoist	5.000	7	10.03.2017	2p
Mme I. Corbani	S. Wattel	3	WYCK HALL		10			S.Sch 3	58 A. Lemaitre	3.750	10	10.03.2017	3p
J.-P. Gallorini	J.-P. Gallorini	4	NEST LOVE		3			S.br. 3	58 V. Cheminaud		20	27.03.2017	6p
Haras de la Perelle	S. Wattel	5	AUTARCIE		4			S.br. 3	58 T. Bachelot	2.500	15	10.03.2017	4p
Haras du Quesnay	Mme Ch. Head-Maarek	6	TERRE		9			S.br. 3	58 T. Thulliez	5.400	3	26.10.2016	(2016) 2p
G. Heald	H.-A. Pantall	7	BIJIN		7		36,5	S.br. 3	58 P.-C. Boudot	13.600	12	02.03.2017	2p (2016) 4p 2p 4p
F. Alloncle	F. Alloncle	8	FLYING BALLERINA		6			S.br. 3	56 S. Breux		40		Noch nicht gelaufen
Ballymor. Thor. Lt	A. Fabre	9	ABOVE THE CLOUDS		1			S.br. 3	56 N. Barzalona 53,5		14		Noch nicht gelaufen
P. Hendrickx	T. Clout	10	ONE CLEVER KITTY		8			S.Sch 3	56 E. Hardouin		25		Noch nicht gelaufen

UNSERE MEINUNG

FAVORITEN
6 TERRE — 2 MIDDLE EAST
1 DJAMBA — 3 WYCK HALL

PLATZCHANCEN
7 BIJIN — 9 ABOVE THE CLOUDS

PARIS-TURF

Herausgeber : TURF EDITIONS SA - Verantwortlich VISDP : Philippe ABREU
Sitz : Parc Archimède - ZAC la Duranne -145 avenue Archimède CS80571 - 13594 Aix en Provence cedex3. Frankreich - Tel:+33 (0)4.42.93.86.75

Commission paritaire : 0219K84159 - ISSN : 07506333
Kundendienst : kontakt@paris-turf.com

Druckereien : IntervalProduction - 10/12 rue Pierre Picard - 75018 Paris - Frankreich
Mengis Druck AG - Pomonastrasse 12 - 3930 Visp - Schweiz
Einzelpreis CHF 3.50 - Wochenendausgabe CHF 5.-

Alle Rechte vorbehalten. Kein Teil dieser Zeitung darf ohne schriftliche Genehmigung des Verlags vervielfältigt oder verbreitet werden. Unter dieses Verbot fällt insbesondere auch die Vervielfältigung per Kopie, die Aufnahme in elektronische Datenbanken und die Vervielfältigung auf CD-ROM. Der Verlag haftet nicht für unverlangt eingesandte Manuskripte, Unterlagen und Fotos. – Haftung des Verlages für die Richtigkeit des Zeitungsinhalts ist ausgeschlossen.

RENNSAISON 2017 SCHWEIZ

Nr. 558 - Jg. 3 - CHF 5 Ausgabe Schweiz

PARIS-TURF

Seit anderthalb Jahren erscheint nun täglich eine deutsche Edition des Paris-Turf, der wichtigsten französischen Rennzeitung. Aufgabe der deutschen Ausgabe ist es in erster Linie, den Kunden und Kundinnen der PMU-Lokale in der Deutschschweiz Informationen zu den dort übertragenen Wett-Rennen zu liefern, und zwar in ihrer Sprache. Im Mittelpunkt steht jeweils das Quinté-Rennen, auf das mit Abstand am meisten gewettet wird und in dem besonders hohe Gewinne möglich sind.

Auch wenn uns die von PMU angebotenen Rennen aus Frankreich (und anderen Ländern) interessieren und wir uns für die Vollblüter in Chantilly, die Traber in Vincennes und die Hindernisspezialisten in Auteuil begeistern, so dient unser Engagement sehr stark auch dem Rennsport in der Schweiz. Dieser liegt uns besonders am Herzen liegt. Jede Wette, die via PMU und Swisslos auf ein Rennen in Frankreich, Avenches oder einem anderen Ort auf dieser Welt abgeschlossen wird, kommt den Schweizer Rennvereinen zugute.

Zum Start der grünen Saison in der Schweiz präsentieren wir unseren Lesern hier eine achtseitige Extra-Beilage, die Lust auf den Schweizer Rennsport machen soll und gleichzeitig Informationen für kommende PMU-Wetten liefert. Wir präsentieren die drei Rennplätze, die in der Schweiz PMU-Réunions veranstalten (Seite 16) und einen Terminkalender mit allen Schweizer Renntagen (Seite 21).

Vor allem aber haben wir uns mit den Top-Sechs der Schweizer Galopp- und Trabtrainer über ihre chancenreichsten Pferde unterhalten. Das Resultat dieser Gespräche können Sie auf den Seiten 17 bis 20 nachlesen.

■ **REDAKTION UND VERLAG**

AVENCHES, FRAUENFELD UND ZÜRICH-DIELSDORF

Die PREMIUM-Rennplätze der Schweiz

Schweizer Rennplätze sind seit einigen Jahren fester Bestandteil des Programms des französischen Wettanbieters PMU. Avenches, Frauenfeld und Zürich-Dielsdorf führen auch dieses Jahr wieder Rennen durch, auf welche in den Swisslos/PMU-Verkaufsstellen gewettet werden kann. Ebenso kann auf die Schweizer Rennen auch in fast 10.000 Annahmestellen in Frankreich gewettet werden.

Avenches: Die Metropole des Schweizer Rennsports

Es war eine einmalige Gelegenheit: Anfangs der 90-er Jahre bot sich in Avenches, in nächster Nähe zum Nationalgestüt, die Chance, ein grosses Gelände für den Pferdesport zu erwerben. Und so entstand in der Folge IENA, das Institut Equestre Nationale d'Avenches. Auf dem 230 ha grossen Gelände finden nicht nur mehr als 40 Renntage der Sparten Galopp und Trab statt, die Anlage bietet sämtlichen Disziplinen des Pferdesports beste Trainings- und Wettkampfgelegenheiten. Spring- und Dressurplatz stehen ebenso zur Verfügung wie Trainingsbahnen für Galopper und Traber. In Avenches werden heute ca. 100 Rennpferde trainiert. Zu den rennsportlichen Höhepunkten im Jahresprogramm zählen das Défi du Galop, das zu einer grossen französischen Serie zählt und am 24. Juli ausgetragen wird, und der Prix du Président für die Traber, der am 7. September gelaufen wird. Dank der Initiative von Jean-Pierre Kratzer wurden PMU-Wetten zuerst in der französischen Schweiz und nun seit zweieinhalb Jahren auch in der deutschen Schweiz möglich.

■ **HST**

Avenches: Ein Mekka für alle Disziplinen des Pferdesports. Foto : DR

Frauenfeld: Rennplatz mit Tradition

Auf der Grossen Frauenfelder Allmend, die sich im Besitz der Eidgenossenschaft befindet, ist nicht nur das bekannte Open Air Frauenfeld beheimatet, sondern seit bald 100 Jahren auch die Pfingstrennen. Die erste Austragung, welche der Rennverein Frauenfeld organisieren wollte, waren für Pfingsten 1919 vorgesehen. Wegen Knappheit von Hafer verbot der damalige Waffenchef der Artillerie die Rennen, so datieren die ersten Frauenfelder Pfingstrennen vom Pfingstmontag 1920. So zählen das Grosse Flachrennen am Pfingstmontag, das seit 1930 ausgetragen wird, und die Grosse Steeple-Chase, welche schon seit 1921 zum Programm gehört, zu den Höhepunkten. Neben dem Pfingstmontag, der längst fester Bestandteil des Kalenders der Schweizer Turfisten ist, ist Frauenfeld auch die Heimat des Swiss Derby, des klassischen Rennens über 2400 Meter für die Dreijährigen. Die Frauenfelder Bahn mit einer Länge von gut 1500 Metern gilt als sehr selektiv, da die ansteigende Zielgerade den Pferden nicht nur Schnelligkeit abverlangt sondern auch echtes Stehvermögen.

■ **HST**

Die Frauenfelder Allmend: Heimat des Swiss Derby. Foto : DR

Dielsdorf: Das Bijou vor den Toren Zürichs

Ursprünglich auf der Zürcher Allmend beheimatet, musste die Zürcher Rennbahn der Autobahn weichen. Dank der Weitsicht der damaligen Verantwortlichen konnte vor den Toren der Stadt in Dielsdorf ein geeignetes Gelände gefunden werden. Und nun ist daraus in den letzten drei Jahren ein eigentliches Bijou geworden. Die Rennbahn ist den aktuellen Anforderungen angepasst worden, eine neue, grosszügige Reithalle bietet Platz für andere Reitsportveranstaltungen und ermöglicht den Zuschauern gute Sicht. Dielsdorf ist heute in der deutschen Schweiz die Heimat der meisten Galopptrainer, die hier beste Trainingsmöglichkeiten vorfinden. Auf der Dielsdorfer Rennbahn werden einige der bestdortierten und traditionellsten Schweizer Pferderennen ausgetragen. So erfährt der Grosse Preis der Stadt Zürich dieses Jahr schon seine 102. Austragung. Das Rennen um die 2000 Guineas ist eine der wichtigsten Vorbereitungsprüfungen auf das Swiss Derby. Der den dreijährigen Stuten vorbehaltene Prix de Diane gilt das Derby für die Stuten. Der Grosse Preis Jockey Club gehört mit 100.000 Franken zu den höchstdotierten Rennen in der Schweiz.

■ **HST**

Die Anlage in Zürich-Dielsdorf wurde in den letzten Jahren umfassend modernisiert. Foto : DR

DAS MEINEN DIE SECHS TOP-TRAINER DER SCHWEIZ ÜBER IHRE HOFFNUNGSTRÄGER

Die besten (Wett-)Chancen 2017

Unmittelbar vor Beginn der grünen Saison haben wir mit den sechs in der Jahreswertung 2016 zuoberst stehenden Trainern gesprochen. Wir haben uns nicht nur über die im Rampenlicht stehenden Stars unterhalten, sondern auch über Pferde, bei denen die Gewinne noch nicht dem realen Können entsprechen, die also dieses Jahr für Furore sorgen könnten.

Zehn Minuten ab dem Hauptbahnhof Zürich ist man in einer anderen Welt. Nach der Hektik, der optischen und akustischen Reizüberflutung der Stadt können sich die Sinne hier entspannen. Hier, das ist oberhalb von Urdorf, zwischen Weihermatt und Wald, wo Miro Weiss auf seinem Hof im Schüracher gegen fünf Dutzend Vollblüter beherbergt und trainiert.

Abonnement auf das Flachchampionat

Letztes Jahr konnte der «Maestro» zwei grosse Jubiläen feiern. Zuerst sattelte er seinen 1000. Sieger und dann wurde er zum 20. Mal Champion der Schweizer Trainer. Obwohl er im Mai 68 wird, scheint er kein bisschen müde. «Super» meint er gut gelaunt auf meine Frage nach seinem Befinden, um kurz darauf einen seiner wichtigsten Kunden zu veräppeln, in dem er sich zu ihm gesellt und mir, dem Journalisten, gegenüber so tut, als halte er gar nichts von dessen dreijährigem **Jasaki San**.
Dabei ist dieser Jasaki San auf kürzeren Distanzen die grosse Hoffnung im Derbyjahrgang. Auf längeren Wegen ist es **Fame On You** und bei den Stuten **Sonya d'Or**. Hinter diesem momentan führenden Trio gibt es eine zweite Garde von Dreijährigen, die aufgrund der Trainingseindrücke ebenfalls Anlass zu Hoffnungen geben. Zu Ihnen gehören der heissblütige **Step Dancer**, **Cherubini**, **Chanell** sowie die beiden im Rennen noch ungeprüften **Newfashion** und **Jess**. Noch etwas mehr Zeit braucht **Frenzzy** eine Halbschwester des Derby- und GP St. Moritz-Siegers *Fabrino, der mit neun Jahren ebenfalls noch im Rennstall ist.

Gute Ausgangslage für ein Dutzend Vierjährige

Miro Weiss ist keiner, der die jungen Pferde übermässig forciert, sondern er nimmt Rücksicht auf ihre natürliche Entwicklung. So erlebt man es regelmässig, dass Schützlinge von ihm erst vierjährig so richtig den Knopf auftun. Auch dieses Jahr hat es unter seinen Vierjährigen eine ganze Reihe von Pferden, die eine interessante Saison vor sich haben. **Cool Sweety** und **Kontrast** haben schon letztes Jahr bewiesen, dass sie auf ihren Distanzen zu den Besten des Landes gehören. Während Cool Sweety in Frauenfeld über die Meile gewonnen hat, blieb Kontrast, der im Frühjahrspreis nur eine Halslänge hinter Fanfaron Zweiter wurde, sieglos, so dass er dieses Jahr sehr gut einzusetzen ist. **Bytshan**, als Dreijähriger eher diskret, hat auf Schnee bereits gezeigt, dass dieses Jahr mit ihm zu rechnen ist. Einen Sprung nach vorn gemacht hat auch **Thomy Dee**, «ein sehr gutes Pferd», das letzte Saison noch etwas unreif wirkte. Würde **Cri de Lope** im Rennen das Gleiche zeigen wie im Training, wäre er in einer ganz anderen Liga zu Hause, als das aktuell der Fall ist. **Alvin the Drummer**, ein Halbbruder zu Footprintinthesand, der neu in den Stall gekommene **Dark Command**, **Heloagain**, **Lordino**, der Steher **Shinduro** und die Stute **Third Fantasy** haben alle das Zeug, demnächst ein Rennen zu gewinnen.

Holidayend geht es gut

Von den über zwanzig fünfjährigen und älteren Pferden im Stall des 20fachen Champions können wir aus Platzgründen hier nicht alle detailliert abhandeln. Einige wie **Footprintinthesand**, der unter Christophe Soumillon in St. Moritz den grossen Sprint gewonnen hat, **Archi Pink**, **Ajasam** oder **Holidayend** konnten sich auf Schnee bereits siegreich in Szene setzen. Holidayend, der in St. Moritz im vieldiskutierten Rennen einen fürchterlich anzusehenden Sturz tat, hat das Ganze «ohne den geringsten Kratzer» überstanden. Er dürfte 2017 eines der Aushängeschilder des Quartiers sein. Nach St. Moritz neu in den Stall gekommen ist **Red Hot Calypso**, der nach Anfängen in Frankreich seine Klasse in Deutschland, Ungarn, Österreich und in der Slowakei unter Beweis gestellt hat. Aufgrund der Trainingseindrücke sollte er zu einer Bereicherung der GP-Klasse werden. Gespannt sein darf man auf das Comeback von **Master of Optimism**. Der mittlerweile Sechsjährige hat 2015 bei drei Grasstarts zwei Siege (beide in Avenches über 2150 Meter) und einen Ehrenplatz erzielt. Danach musste er aus gesundheitlichen Gründen aussetzen. Nun ist er aber wieder fit.

Landihof in Elgg

Fährt man von Zürich aus nicht west- sondern ostwärts, so landet man an der Grenze zwischen dem Kanton Zürich und dem Kanton Thurgau bei Philipp Schärer, der auf Jürg Langmeiers Landihof gut zwei Dutzend Galopper auf ihre Rennen vorbereitet. Trotz einer Körperlänge von 1,84 Meter ritt Philipp Schärer rund zehn Jahre lang Rennen, ehe er 2010 ins Trainerfach wechselte. Die Schneerennen mit ihren lukrativen Dotierungen spielen in seiner Saisonplanung stets eine wichtige Rolle. Auch dieses Jahr kehrte er mit reicher Ernte aus den Bündner Bergen zurück, gewannen seine Pferde doch in Arosa und St. Moritz insgesamt sechs Rennen.

Moon Wing und Superba

Für die Grassaison ruhen Philipp Schärers grösste Hoffnungen auf zwei Vierjährigen, dem St. Leger-Zweiten **Moon Wing** und der Stute **Superba**, die sich beide über den Winter gut entwickelt haben. Mit einem momentanen Rating (GAG) von rund 70 Kilo können sie im Handicap beginnen. Läuft alles wie geplant, sollen sie im Verlauf der Saison jedoch GP-Luft schnuppern. Beide sind auf langen Distanzen am besten aufgehoben.
Im Derbyjahrgang ist **Fiesta**, eine von Jukebox Jury gezeugte Halbschwester von Filou, bislang die klare Leaderin im Stall. Die übrigen Dreijährigen sind eher spätreif, wobei **Paddy** nicht aus der Familie schlägt und Talent über die Sprünge verrät. Obwohl Fiesta als Steherin gilt, wird sie über 1600 Meter beginnen und voraussichtlich auch die 1000 Guinées bestreiten.

Filou und Zand

Bei **Filou**, der kürzlich auf Schnee seinen elften Sieg erzielt hat, fällt es aufgrund seiner Erfolge zunehmend schwerer ihn in der Schweiz auf der Meile gescheit einzusetzen. Da der aktuell beste Vertreter der Inländerzucht zudem das Reisen nicht sonderlich mag, erwägt man die Möglichkeit, ihn auf längere Distanzen umzuschulen. Immerhin war er 2014 unter Olivier Peslier Vierter im Derby. Ganz anders präsentiert sich die Situation bei **Zand**. Der Klassegalopper, der einst gut genug war, um in Strassburg eine Défi du Galop-Etappe zu gewinnen, der zuletzt aber etwas den Biss verloren hatte, bekam über den Winter die Gelegenheit, seine Batterien neu aufzuladen. Mit frischer Moral sollte er dank seiner Klasse ein gutes Jahr vor sich haben.
Über die Sprünge sieht der mehrfache Hindernischampion das grösste Entwicklungspotenzial bei **Eau et Feu**. Der vierjährige **Wall Street Wolf**, der letztes Jahr durch einen Virus bedingt nicht zeigen konnte, was in ihm steckt, wird in Fehraltorf sein Hürdendebüt geben.

Fame On You – Klassische Hoffnung im Stall von Miro Weiss
Foto : Christian Mettler

Trainer der Kräuliger-Kavallerie

Philipp Schärer kam einst zum Rennsport, weil er seinem älteren Bruder Andreas nacheiferte. Während Philipp am Stall Suter das Turf-ABC lernte, machte Andreas seine Ausbildung bei Kurt Schafflützel, avancierte später zum Assistenten des Champions der späten Achtziger- und frühen Neunzigerjahre und übernahm nach dessen Tod die Leitung des Stalles.
Von den aktuell 24 Pferden auf seiner Trainingsliste vertritt die Mehrzahl die Interessen von Anton und Verena Kräuliger. Nachdem Anton Kräuliger vor ein paar Jahren das Kommando auf dem in arge Turbulenzen geratenen Turf-Schiff Dielsdorf übernommen hatte, versammelte er seine Kavallerie – mit Ausnahme einiger bei Didier Prod'homme in Frankreich stationierter Pferde – am Stall von Andreas Schärer.

Derbykandidat Cornwall Cottage

Klarer Leader im Dreijährigen-Lot von Andreas Schärer ist **Cornwall Cottage**, der im letzten Herbst im Critérium auf der Frauenfelder Allmend der von seinem Stall- und Trainingsgefährten **Turfprinz** angeführten Konkurrenz auf und davon galoppierte. Saisonziel ist das Swiss Derby, denn am Stehvermögen des Lawman-Sohnes aus einer Rail Link-Stute gibt es anscheinend keine Zweifel. Den beiden aus deutscher Zucht stammenden **Lord Lucas Cranach** und **Elegant Lando** bescheinigt Andreas Schärer zwar interessante Anlagen, aber da sie noch ungeprüft sind, kommen die Klassiker der ersten Saisonhälfte für die beiden wohl zu früh. Auch die In-

Andreas Schärer
Foto : Christian Mettler

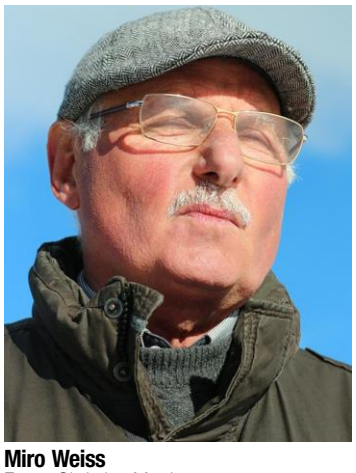

Miro Weiss
Foto : Christian Mettler

Philipp Schärer (rechts) und sein Schützling Moon Wing Fotos : Jürg Schranz und Christian Mettler

länderstute **Pearl Queen** ist keine Frühaufsteherin.

Le Colonel und Ma Petite Folie

Geradezu ins Schwärmen gerät Andreas Schärer, wenn er von **Le Colonel** spricht. Obwohl er mit **Fanfaron** ein auf Gruppe- und Listen-Ebene erprobtes Pferd im Stall hat, ist der aus der Fährhofer Zucht stammende Sabiango-Sohn seine Nummer eins. Während Le Colonel ein ausgesprochener Steher ist («je länger desto besser») dürfte Fanfarons Idealdistanz bei etwa 2000 Metern liegen. Um Le Colonel bestmögliche Voraussetzungen für die kommende Saison zu schaffen, hat man ihm eine lange Winterpause gegönnt und ganz bewusst auf Starts im Ausland oder auf Schnee verzichtet.
Ist Le Colonel Schärers Favorit für die grossen 2400-Meter-Rennen, so gilt das Gleiche für **Ma Petite Folie** und die Meile. Die 1000-Guineas-Siegerin des letzten Jahres wird in der Schweiz beginnen, später sind aber auch Auftritte im Ausland geplant. Dass sie das Können dazu hat, bewies die Cockney Rebel-Tochter letztes Jahr, als sie in Baden-Baden in einem Listed Race lediglich eine Godolphin-Stute vor sich dulden musste.

Starke Hindernisfraktion und ein Quinté-Sieger

Mit dem Sieger des Grossen Preises der Schweiz, **Bebel**, sowie den 2016 ebenfalls mehrfach siegreichen **Umiro**, **Semilla** und **Billy Fly** ist der Champion der Hindernistrainer über die Sprünge weiterhin gut gerüstet. Mit **Butsala** verstärkt zudem ein Pau-bewährter Crössler sein Lot.
Noch nicht lange in Dielsdorf ist auch **Rappelle Moi**. Der Vierjährige, der im Mai 2016 in Paris für Anton Kräuliger ein Quinté-Handicap gewonnen hat, ist durch diesen lukrativen Sieg noch belastet, doch das wird sich bald ändern.

Der Inländer-Rennstall

Zu den Nachbarn von Andreas Schärer auf der Rennbahn Dielsdorf gehören Pepi Stadelmann und Rita Seeholzer, die vor ihrer vor über einem Vierteljahrhundert gestarteten Trainerlaufbahn beide erfolgreich Rennen geritten sind. So gewann Pepi Stadelmann zwischen 1972 und 1990 231 Rennen und war vielfacher Champion der Amateurrennreiter. Seit jeher spielen im Stall der beiden die sogenannten Inländer, also Pferde aus Schweizer Zucht,

Karin Suter-Weber (links) mit ihrer Stute She's Magic Foto : Christian Mettler

eine prominente Rolle. So handelt es sich beim letztes Jahr leistungsmässig herrausragenden Quartett **Lunardo**, **Pablo**, **Prado** und **Rio Chico** durchwegs um Inländer. Während die vier aufgrund ihrer Klasse trotz kleiner gewordenem Spielraum zu beachten sein werden, sollten andere, die noch weniger gezeigt haben, von günstigen Voraussetzungen profitieren können.

Reif für einen Sieg

Etwa **Mister Zoff**, der zuerst seinem Namen alle Ehre machte, aber inzwischen ruhiger geworden ist. Nach drei Ehrenplätzen Ende letzter Saison scheint er reif für einen Sieg. Das gilt auch für seinen Stallgefährten **Knockroon**, der etwas später ins Geschehen eingreifen wird. Er braucht unbedingt festen Boden. «Auf weichem Geläuf läuft er keinen Meter.» Eher früher als später wieder ein Rennen gewinnen dürfte auch die Stute **Adelina**, die allerdings nicht ganz einfach zu reiten ist. **Sociopath**, der wie das bei Pferden aus England nicht selten der Fall ist, in einer ersten Phase Mühe hatte mit der Umstellung, scheint sich nun akklimatisiert zu haben. Auch hat er inzwischen eine realistischere Handicapmarke, so dass mit ihm ebenfalls zu rechnen ist.
Nicht unterschätzen sollte man **Haya Maxima**. Die Vierjährige, die erst im letzten Herbst ein nichtssagendes Debüt gab, hat sich über den Winter sehr positiv entwickelt. Mumm hat man weiter auf zwei Dreijährige: Den Wallach **Matthioli**, der als Zweijähriger in England gelaufen ist und den noch ungeprüften **Golden Big**, einen vom Gestüt Auenquelle gezüchteter Call Me Big-Sohn, dessen Bewegungen zu gefallen wissen.

Konstanz eines Metronoms

Auf der anderen Seite der Rennbahn, in den sogenannten Schwindibode-Stallungen ist Karin Suter-Weber zu Hause. Einige ihrer Pferde waren für Wettende auf der Suche nach einem Bankpferd ein wahres Geschenk. **Clouds at Night** gelangen nicht nur drei Siege, er landete bei allen sieben Auftritten in der Dreierwette. **Soul Princess** kannte nur erste oder zweite Plätze. **Sea Cloud** hatte als «Ausrutscher» einen vierten Rang, bei den übrigen fünf Starts war er schlechtestenfalls Dritter und auch **Espresso** kam nie ohne Geld nach Hause. Nach einer Erklärung für die grandiose Konstanz gefragt, meinte Karin Suter-Weber lachend: «Weil ich meine Pferde so gut trainiere», um dann ernster nachzuschieben: «Ein Grund dafür könnte sein, dass meine Pferde sehr viel Zeit draussen verbringen und darum psychisch ausgeglichen sind.»

Soul-Sisters

Das wohl wichtigste Pferd in der Laufbahn von Karin Suter-Weber war die Stute Soul of Magic. Dreijährig zweifache klassische Siegerin, gewann sie später wiederholt den Grand Prix Jockey Club und holte sich in Listenrennen in Deutschland und Italien Black-Type. Inzwischen hat Soul of Magic eine ganze Reihe von Rennpferden auf die Welt gebracht. Zwei von ihren Nachkommen, beides Stuten, zählen zu den grossen Hoffnungen am Stall. Die vierjährige **Soul Princess,** eine Youmzain-Tochter, die letztes Jahr in Avenches die Oaks gewonnen hat und in der Dielsdorfer Stuten-Classique nur die aus Frankreich angereiste Baumgartner-Stute Thrones Game vor sich dulden musste, ist über den Winter deutlich reifer geworden, vor allem mental. Eine bärenstarke Vorstellung bot ihre ein Jahr jüngere Halbschwester **Sweet Soul Music** bei ihrem Lebensdebüt im letzten Herbst. Obwohl sie nach dem Start mit Saint Germain zusammenprallte und sich danach etliche Längen hinter dem Feld wieder fand, gewann sie am Schluss das Rennen noch hauchdünn vor Jasaki San, von dem man bekanntlich am Stall Weiss keine schlechte Meinung hat. Folgerichtig hat die Jukebox Jury-Tochter, die auf langen Distanzen zu Hause sein wird, eine Nennung für das Swiss Derby erhalten.
Sehr zufrieden ist die Trainerin mit **Erato**, der nach der letzten Saison zu ihr kam. Auf mittleren Distanzen sollte der sechsjährige Fuchswallach noch etwas Luft nach oben haben. Gespannt sein darf man auch auf den 2016 in St. Moritz erfolgreichen **High Duty**, der verschiedentlich Pech hatte und sich einmal in der Startboxe die Nase blutig schlug. In einfacheren Aufgaben sollte er wieder Moral tanken können, denn an der Klasse fehlt es ihm mit Sicherheit nicht.

Aufsteigerin aus Avenches

Die letzte Station unserer Rundreise führt uns nach Avenches zu Claudia Erni. Sie ist die Aufsteigerin der letzten Jahre. 2014 sorgte sie für Aufsehen als sie bei lediglich 45 Starts 14 Rennen gewann. In über 50 Prozent der Fälle landeten ihre Pferde damals auf den Rängen eins oder zwei. Inzwischen hat ihr Lot etwas Zuwachs bekommen, so dass eine knapp zweistellige Zahl von Pferden auf ihrer Trainingsliste steht. Der Erfolg hat jedoch auch seine Schattenseiten. So ist etwa der Crack in ihrem Stall, **Take a Guess**, nurmehr schwer einzusetzen. Auf seiner Idealdistanz von 1800-2000 Metern gibt es in seiner Kategorie in der Schweiz nur wenige Rennen und auch in Frankreich sind die Gelegenheiten rar, denn mit seiner sehr hohen Einstufung ist er auch in den grossen Handicaps nicht mehr unterzubringen. Auch die kleine Stute **Attique**, die dank ihrem riesengrossen Kämpferherz immer wieder über sich hinauswächst, hat eine Handicapmarke, die ihre Optionen einschränkt.

Rita Seeholzer Foto : Christian Mettler

Pferde mit Potenzial

Während der einstige Seriensieger **Fordson** unterhalb der Elite seinen Platz gefunden hat, gibt es einige Pferde, die noch über Steigerungspotenzial verfügen. Zu ihnen gehört **Curtschin**, der mit Cumascheals, Don Carlos, Cominols oder dem kürzlich in Paris brillierenden Curvér nicht nur eine Reihe von erfolgreichen Voll- oder Halbgeschwistern besitzt, sondern sich auch positiv entwickelt hat, so dass er mit einigen Erwartungen die neue Saison in Angriff nimmt. Ähnlich verhält es sich mit **Night Whisper**, **Manzano** und **April Valley**. Bei **Sing my Song**, der in Frankreich einst in der Quinté-Klasse zu Hause war, ist alles eine Frage der Moral. Auf kleineren Bahnen ohne endlos lange Geraden sollte er für Spitzenplätze gut sein. **In Flames** zeigte bei ihrem Einstand, als sie hinter Ajasam aber klar vor guten Pferden wie California English oder Lonessa als Zweite ins Ziel kam, dass sie über eine gehörige Portion Galoppiervermögen verfügt. Ihr Handicap ist ihre fragile Gesundheit. Im Moment ist jedoch alles in Ordnung, so dass man es noch einmal versuchen will.
■ **WILLI BÄR**

Stallcrack Take a Guess, ganz rechts Trainerin Claudia Erni Foto : Scarlett Schär

Le Colonel Foto : Christian Mettler

Clouds at Night: Bei 7 Starts 7 Mal in der Dreierwette. Foto : Christian Mettler

VON MARC-ANDRÉ BOVAY BIS MARTIN WEBER

Trainer und ihre Traber

Im Unterschied zu den Galoppern haben die Traber in Avenches bereits einige Renntage absolviert. Einerseits haben bekannte Grössen gezeigt, dass weiterhin mit ihnen zu rechnen ist, andererseits sind in den Siegerlisten aber auch neue Namen aufgetaucht. Wir haben uns bei den die Statistik anführenden Trainern umgehört, welche Chancen sie für ihre Schützlinge sehen.

Beginnen wir mit dem Champion, dem 48jährigen Marc-André Bovay. Der grossgewachsene, frühere Landwirt trainiert im waadtländischen 389-Seelen-Dorf Penthéréaz, das in Richtung Lausanne 50 Autokilometer von Avenches entfernt liegt, rund 15 Pferde im Alter von drei bis 14 Jahren. Von der älteren Garde sind **Qudéko d'Eté** und **Ti Black d'Amour** mit einem Sieg in die Saison gestartet. **Padolin**, der immer erst in der zweiten Saisonhälfte zur Hochform aufläuft, beginnt etwas später, ist aber wie seine Stallgefährtin **Utopie Rom** topfit und gebärdet sich im Paddock, als sei er drei und nicht 14 Jahre alt.
Neu bei Bovay ist **Sprint Final**, ein von Eduard A. Meier gezüchteter Inländer, der aber seine ganze Karriere in Frankreich absolviert hat. Nach dem Motto «je älter desto besser» hatte er 2016 sein mit Abstand erfolgreichstes Jahr. «Ein interessantes Pferd, aber gegen Cracks wie Swedishman oder Slow du Beauvoisin wird es nicht einfach.» Neu im Stall sind auch die gesundheitlich etwas fragile Stute **Câline Uranie**, sowie **Calvados Rom** und **Drago de Tilou**, bei denen es sich um Halbbrüder von Utopie Rom respektive Qudéko d'Eté handelt. Vor allem den beiden Wallachen attestiert der Trainer einiges Potenzial, allerdings fällt Calavados noch häufig in den Galopp und Drago muss erst seine Nervosität ablegen und selbstsicherer werden.

Das Zwillingspaar

Mit **Eagle Débau** und **Emeraude Débau** hat Bovay eine echte Rarität im Stall, denn bei den beiden handelt es sich um Zwillinge. Nachdem sie im letzten Herbst die Qualifikation geschafft hatten, nahmen sie erst vor Kurzem das Training wieder auf. Ihr Mentor denkt, dass aus den Zwillingen nützliche Rennpferde werden, wobei der Wallach etwas talentierter scheint. Ebenfalls dreijährig ist **Eyvan da Vinci**, ein noch ungeprüfter Hengst. «Er ist jetzt schon sehr zäh und ausdauernd.»

Trophée Vert für Attenarco?

Vitor Nunes de Oliveira ist der Trainer der Ecurie Turrettini, die 2016 ein weiteres Mal das Besitzerchampionat gewonnen hat. Aushängeschild des Rennstalles ist **Attenarco**. Der mittlerweile siebenjährige Seriensieger war 2014, 2015 und 2016 der gewinnreichste Traber der Schweiz. Nach dem Saisonauftakt in Avenches sollte er am 2. April im südfranzösischen Nîmes die Starteetappe der Trophée Vert bestreiten. Eine Kolik verhinderte indes diese Pläne. Doch nach ein, zwei Aufbaurennen in der Schweiz sind Starts in späteren Trophée Vert-Etappen vorgesehen.

Cordeiro – Coup de Coeur

Wie einst Attenarco war **Elattori** zweijährig der klare Leader des Jahrgangs. Die letzten drei Rennen, darunter das Critérium der Zweijährigen, hat er alle als Sieger beendet. Vitor Nunes de Oliveira hält **Ezattec** für potenziell mindestens so gut, wenn nicht sogar besser. Doch der Ready Cash-Sohn hat das Temperament eines Vollblüters, lässt sich noch von allem Möglichen ablenken, während der Love You-Sohn Elattori mehr bei der Sache ist. **Esattifa** ist wie der noch ungeprüfte **Echo de la Fenette** keine Überfliegerin, «aber sie trabt.» Bei den Vierjährigen hat der Trainer eine Präferenz für **Darattoga**, die er stärker einschätzt als **Dattimara** und den grossen, spätreifen Stürchel **Djo de la Fenette**.
Wenn Vitor de Nunes Oliveira von **Cordeiro** spricht, spürt man, dass er den einzigen Fünfjährigen im Stall ganz besonders in sein Herz geschlossen hat. Ähnlich wie der ebenfalls von Ready Cash stammende Ezattec ist Cordeiro hochtalentiert, aber nicht der Einfachste im Rennen. **Bonattela**, die 2016 trotz Pech im Critérium, ihre bislang beste Saison hatte, wird aufgrund eines kleinen Problems etwas später ins Geschehen eingreifen.

Du Martza – das Label von JPK

Neben der Ecurie Turrettini ist Jean-Pierre Kratzers Ecurie du Martza der zweite dominierende Trabrennstall der Schweiz. Trainiert werden die «Martzas» von Kratzers Schwiegersohn Renaud Pujol.
Mit zehn Jahren ist **Tango du Martza** der Doyen des Stalles. Er wird vor allem Rennen auf Gras bestreiten. Als Droitier, dem Rechtsbahnen besser liegen, fühlt er sich in Frauenfeld besonders wohl. **Adagio du Martza** und **Bethoven du Martza** haben sich zu sehr zuverlässigen Pferden entwickelt, denen man fast blind vertrauen kann. Anders präsentiert sich die Lage bei den beiden sechsjährigen Stuten. Beiden fehlt es nicht am Talent, doch während die mehrfache klassische Siegerin **Bohème du Martza** eine etwas fragile Gesundheit hat, kann sich **Ballade du Martza** ohne offensichtlichen Grund jederzeit aus einem Rennen galoppieren. In St. Moritz lief sie auf Schnee allerdings sehr gut, so dass man wieder etwas Hoffnung geschöpft hat. **Chopin du Martza**, der fast alle wichtigen Rennen seines Jahrgangs gewonnen und eine dementsprechend hohe Gewinnsumme hat, steht vor keiner leichten Zukunft, muss er doch oft 25 Meter hinter Pferden starten, die ihm ebenbürtig sind.
Django du Martza kam im Verlauf der letzten Saison immer besser im Schwung. Mit seinem zweiten Platz beim Saisondebüt konnte er sogleich wieder daran anknüpfen. Obwohl **Evora du Martza** nicht die Beste des Jahrgangs ist, wie Renaud Pujol einräumt, hat sie 2016 mehr verdient als alle anderen zweijährigen Traber. Das liegt daran, dass sie sehr trittsicher und im Umgang einfach ist. Weitere E-Traber werden in den nächsten Wochen von der Weide in den Rennstall wechseln. Neben den Pferden aus der Kratzer-Zucht betreut Renaud Pujol drei weitere Traber. Während er mit dem Saisonstart des Routiniers **Utello d'Auge** hochzufrieden war, konnte **Djinn du Buisson** weniger überzeugen. Immerhin stellte der Trainer beim zweiten Start eine gewisse Steigerung fest. Eine der grossen Entdeckungen der letzten Saison war **Cash de Carvel**, der über ein unglaubliches Laufwerk verfügt. Renaud Pujol glaubt, dass der Wallach den eingeschlagenen Weg weiterverfolgen kann.

Ausnahmetraber Dal Cuore

Adrian Burger, Hufschmied mit Wohnsitz im luzernischen Winikon unweit der Grenze zum Aargau, gehört seit Jahren zu den erfolgreichsten Trabakteuren der Deutschschweiz. Nachdem man für Top Boy einen Platz als Reitpferd gefunden hat und Banderas noch rekonvaleszent ist, stehen zurzeit fünf Pferde auf seiner Trainingsliste. Zu den beeindruckendsten Erscheinungen auf den hiesigen Bahnen gehört **Dal Cuore**. Wenn der Real de Lou-Sohn einmal seinen Tritt gefunden hat, ist kaum einer in der Lage, ihm zu folgen. Sein Schwachpunkt ist der Start. So stehen in seiner «Musique» neben drei Siegen doppelt so viele Disqualifikationen. Laut Adrian Burger liegt das an der Rennatmosphäre und einer gewissen Unsicherheit. «Doch er ist selbstsicherer geworden. Er wird seine Rennen gewinnen, auch wenn er den einen oder anderen Start verpatzt. Das kommt gut.» Hochtalentiert ist auch die Stute **Coldplay du Top**, die es in drei Rennjahren lediglich auf zwölf Starts gebracht hat, weil sie immer wieder von Kreuzschlägen zurückgeworfen wurde. Durch eine Umstellung des Futters erhofft man sich diesbezüglich Besserung. Der manchmal unberechenbare **Becks** hatte 2016 seine bis anhin mit Abstand beste Saison. In den lichten Momenten kann er einiges. Neben **Diaz** gehört auch Becks dreijähriger Vollbruder **Elvin** zum Lot. Er verfügt über ein gewisses Potenzial, doch mangelt es ihm noch an Kraft und Wettkampfhärte.

Blackhawk lauert in Holland

Während etlichen Jahren war die in Effretikon domizilierte Ecurie Max Gordon der führende Trabrennstall der Deutschschweiz. Inzwischen hat Besitzer und Trainer Martin Weber, der mit Sohn Joey Vignoni zusammenarbeitet, die Anzahl der Pferde etwas reduziert. Mit dem sechsjährigen Wallach **Easypeasy Rhythm** und der ein Jahr jüngeren **Chérie** hat Weber zwei Pferde am Start, die beide im Verhältnis zu ihrem Können relativ wenig verdient haben, so dass sie über interessante Perspektiven verfügen. Beim vierjährigen **Dorigo d'Eam**, der sich letzten Herbst in Frankreich qualifiziert hat, wird der Saisonstart aufgrund gesundheitlicher Probleme etwas später erfolgen. Neu im Stall ist **Soleil de France**, bei dem es sich wie bei den ewig jungen Padolin und Podium du Rib um einen Giant Cat-Sohn handelt. Der elfjährige Franzose hat ein ganz ähnliches Profil wie der oben erwähnte «Bovay» Sprint Final. 2016 war sein mit Abstand erfolgreichstes Jahr.
Zudem überlegt sich Martin Weber, seinen Hengst **Blackhawk** in die Schweiz zu holen. Der zurzeit bei Arnold Mollema in Holland stationierte Vierjährige wäre eine echte Bereicherung, lief er doch letztes Jahr in Deutschland, Italien und Skandinavien verschiedentlich gegen die Besten des Jahrgangs.

■ **WILLI BÄR**

Renaud Pujol Foto : Scarlett Schär

Marc-André Bovay Foto : ScoopDyga

Vitor Nunes de Oliveira Foto : ScoopDyga

Adrian Burger Foto : Christian Mettler

Martin Weber Foto : Christian Mettler

GESPRÄCH MIT JEAN-BERNARD MATTHEY

«Ich geniesse jede Minute»

«Schibi» oder JBM, wie man Jean-Bernard Matthey nennt, hat eine schwierige Zeit hinter sich. Der vielfache und auch amtierende Champion der Schweizer Trabrennfahrer musste verschiedene Operationen und eine Chemotherapie über sich ergehen lassen. Doch beim Saisonstart im März hat sich der Goldhelm mit zwei Siegen zurückgemeldet.

Jean-Bernard Matthey, Sie haben eine längere Verletzungspause hinter sich. Wie geht es Ihnen heute?

Nicht schlecht. Nach einem Renntag oder wenn ich mir bei der Arbeit zu viel zumute, spüre ich, dass ich nicht topfit bin. Aber angesichts dessen, was ich in den letzten Jahren erlebt habe, bin ich mit meinem aktuellen Gesundheitszustand mehr als zufrieden.

Würden Sie uns erzählen, was Sie alles durchgemacht haben?

Die Probleme begannen vor vier Jahren, als ich am Herzen operiert werden musste. Es folgte eine zweite Herzoperation und das Einsetzen einer künstlichen Hüfte. Dann hatte ich plötzlich Lähmungserscheinungen im linken Arm. Nach vielen Untersuchungen hat man Rückenmarkkrebs diagnostiziert. Die Chemotherapie hat mich ganz schön geschlaucht. Doch dass ich während der Behandlung meine Pferde weiter trainierte und sie auch in den Rennen fuhr, hat mir geholfen. Es war körperlich zwar hart, aber gut für die Moral und hat mich vielleicht überhaupt erst am Leben erhalten. Unglücklicherweise wurde ich während der zweiten Phase der Chemotherapie im letzten Herbst von meinem Pferd Dambo Mat auf der Weide umgerannt. Erst dadurch habe ich gemerkt, dass er auf einem Auge erblindet ist. Jedenfalls habe ich mir bei dem Unfall einen Halswirbel gebrochen. Das war ein zusätzlicher harter Schlag, denn ich musste ein Korsett tragen und war während einigen Monaten zur Untätigkeit verurteilt. Doch seit Anfang Januar kann ich wieder in den Sulky steigen und trainieren.

Jean-Bernard Matthey Foto : ScoopDyga

Haben diese Erfahrungen ihre Einstellung verändert?

Eine Zeitlang da sah ich schwarz, dachte ich, alles sei vorbei. Nun, da ich noch einmal davon gekommen bin, betrachte ich alles, was noch kommt, als Bonus. Ich geniesse jede Minute meines Lebens. Ich bin allerdings auch ängstlicher geworden. Da ich nicht gut versichert war, haben mich die Pferde in der Zeit, in der ich nichts tun konnte, viel Geld gekostet. Ich habe mich deshalb dazu durchgerungen, meinen Bestand auf sieben, acht Pferde zu begrenzen, denn bei der Art von Krankheit, wie ich sie hatte, kann es immer einen Rückfall geben.

Kann man in der Schweiz mit dieser Anzahl Pferden finanziell überhaupt überleben?

Ja, wenn man ohne Angestellte arbeitet, ist es möglich, von den Gewinnprozenten und den Pensionsgeldern zu leben. Mit mehr Pferden kommt zwar mehr Geld herein, doch auch der Aufwand ist grösser. Unter dem Strich bleibt gleich viel zurück. Dazu kommt, wenn ich sieben, acht Pferde habe, kann ich sie in den Rennen selber fahren, ohne dass ich einen auswärtigen Piloten hinzuziehen muss.

Was sind ihre Ziele für die neue Saison?

Ich habe keine. Ich versuche möglichst aufmerksam und bewusst zu arbeiten, ein Gehör für meine Pferde zu haben und der Rest ergibt sich daraus. Dagegen würde ich gerne wieder mehr in Frankreich starten. Die letzten Jahre habe ich dies etwas weniger gemacht, doch ich liebe diese Abwechslung zum Alltag.

Jean-Bernard Matthey, gut erkennbar am Goldhelm. Foto : Scarlett Schär

Sie haben sich nicht vorgenommen, das Championat, Ihren Goldhelm, zu verteidigen?

Nein. Ich werde nicht allzu viele Fahrten für andere Quartiere übernehmen. Ich will mich nicht zu stark verausgaben und verzetteln, sondern meine Energie vor allem auf die von mir trainierten Pferde verwenden. Dazu habe ich auch im Sinn etwas zu leben, mich nicht wie in der Vergangenheit vom Morgen bis zum Abend ausschliesslich um die Pferde zu kümmern.

Wie trainieren Sie Ihre Pferde? Was ist die Basis Ihrer Erfolge?

Das Pferd ist ein Herdentier, die Einsamkeit der Boxe entspricht seinem Wesen nicht. Aus diesem Grund befinden sich meine Pferde so oft wie nur möglich in der Gruppe auf der Weide. Sicher, manchmal geraten sie aneinander und der eine oder andere muss etwas einstecken, doch diese Lebensweise gibt ihnen auch mentale Kraft und eine gewisse Zähigkeit, die ihnen im Rennen von Nutzen ist. Ich erziehe sie auch zur Selbstständigkeit, binde sie nicht an, wenn ich den Sulky montiere. Und in den Camion marschieren sie, ohne dass ich sie schubsen muss. Dieses gegenseitige Vertrauen ist mir wichtig, wenn es nicht da ist, schicke ich ein Pferd erst gar nicht ins Rennen. Im übrigen arbeiten heute alle Trainer ähnlich, mit einer Kombination von Grundlagenarbeit und dem Intervalltraining für die Schnelligkeit. Ich versuche in erster Linie auf meine Pferde zu hören und sie nicht gross in ihren lieb gewordenen Gewohnheiten zu stören.

■ **BASTIEN VEUTHEY/WILLI BÄR**

Die aktuellen Schützlinge von Jean-Bernard Matthey im Einzelportrait

SLOW DU BEAUVOISIN, 11JÄHRIGER WALLACH

Seine Vorstellung beim Saisondebüt im Prix d'Ouverture hat mich richtiggehend verzückt. Im Unterschied zum Autostart liegt ihm wahrscheinlich der Bänderstart weniger. Was ihn angeht, bin ich noch in der Kennenlernphase, aber er ist sicher eines der besten Pferde, die ich je unter meiner Regie hatte. Er gehört in die Kategorie eines Snoopy du Brode, Junior du Rib oder Icarius und sollte eine tolle Saison vor sich haben.
Ohne dass ich sein Programm schon genau abgesteckt habe, kann ich sagen, dass ich mit ihm die grossen Rennen bestreiten und ihn auch auf Gras versuchen werde. Sollte er im Herbst in Form sein, kommt auch ein Start im Prix du Président in Frage.

SALTIMBANQUE, 11JÄHRIGER WALLACH

Obwohl Avenches nicht seine Lieblingsbahn ist, hatte ich mir vom letzten Auftritt mehr erhofft. Er beendete das Rennen nicht so, wie ich es mir vorgestellt hatte, auch wenn es vor allem der Vorbereitung auf die Grassaison diente. Ich liess daraufhin ein Blutbild machen, doch es war alles in Ordnung. Er ist mir sehr ans Herz gewachsen, war schon als Zweijähriger bei mir und gehört gewissermassen zur Familie.

TUPELO DES BOIS, 10JÄHRIGER WALLACH

Er ist noch nicht in Topform, aber er wird sich steigern und sein Rennen gewinnen. Im Training ist er mühsam, aber im Rennen fährt er sich wie ein Auto. Ohne Eisen läuft er bedeutend schneller als mit.

UN GÉANT D'AMOUR, 9JÄHRIGER WALLACH

Er hat seine Klasse über Jahre gehalten und kann einen gehörigen Strich marschieren. Viele seiner Siege hat er von der Spitze aus realisiert, doch man kann ihn auch von hinten fahren. Nach anhaltenden Erfolgen befindet er sich jetzt in einer Kategorie, wo er es nicht mehr so einfach hat. Ich werde ihn vor allem im Frühling einsetzen, denn im Sommer ist es ihm oft zu heiss. Auf Sand läuft er stärker als auf Gras.

UGO L'AS BLOND, 9JÄHRIGER WALLACH

Er wurde im letzten Herbst an einem Bein operiert. Ich werde ihn erst wieder einsetzen, wenn er zu 100 Prozent fit ist. Wenn es sein muss, lasse ich die ganze Saison verstreichen, schicke ihn über den Winter ans Meer und präsentiere ihn erst wieder im nächsten Jahr. Als er für ein Butterbrot zu mir kam, glaubte niemand an ihn. Er hatte bis dahin in Frankreich keinen Blumentopf gewonnen und plötzlich entwickelte er einen unglaublichen Erfolgshunger. (Anm. d. R.: Bei 25 Starts unter Regie von Jean-Bernard Matthey erzielte er 20 Siege, vier zweite und einen dritten Platz.)

VIGO DU VERGER, 8JÄHRIGER WALLACH

Er ist seit Monaten bereit, aber weil es vorher keine passenden Rennen für ihn hatte, debütiert er direkt in Fehraltorf in dem Rennen, das er vor einem Jahr gewonnen hat.

BATINGO, 6JÄHRIGER WALLACH

Zu Beginn der Saison läuft er stets stark. Vor einem Jahr hat er seine drei ersten Rennen alle gewonnen. Vielleicht ist er ein Frühlingspferd. Er ist nach wie vor recht nervös, hat aber noch etwas Luft nach oben.

CARAT BAY, 5JÄHRIGER WALLACH

Ich habe ihn im Alter von zwei Jahren gekauft und qualifiziert. Alles liess sich sehr gut an, ich setzte grosse Hoffnungen in ihn. Doch dann erkrankte er an Lyme-Borreliose. Seither ist seine Karriere eine einzige Achterbahnfahrt. Nach einem Rennen braucht er jeweils lange, um sich zu erholen. Aber es fehlt ihm nicht an Qualität. Bei seinem Saisondebüt habe ich ihn zurückhaltend eingesetzt, aber seine Schlussphase hat mir gut gefallen. Er sollte dieses Jahr von sich reden machen.

■ **BASTIEN VEUTHEY/WILLI BÄR**

Alle Daten, alle Rennplätze 2017

	Datum	Ort	Premium	PMU	Programm	Höhepunkte
APRIL	Sonntag, 09.	Fehraltdorf		Ja	4 Trabrennen - 4 Galopprennen	
	Dienstag, 11.	Avenches	Ja		6 Trabrennen	
	Mittwoch, 12.	Avenches	Ja		7 Galopprennen	
	Ostermontag, 17.	Fehraltdorf		Ja	4 Trabrennen - 4 Galopprennen	
	Donnerstag, 20.	Avenches	Ja		7 Trabrennen	
	Montag, 24.	Avenches	Ja		5 Galopprennen	1000 Guineas
MAI	Mittwoch, 03.	Avenches	Ja		6 Trabrennen	
	Sonntag, 07.	Zürich-Dielsdorf		Ja	8 Galopprennen	102. Grosser Preis der Stadt Zürich - 2000 Guineas
	Dienstag, 09.	Avenches		Ja	7 Trabrennen	,
	Sonntag, 14.	Aarau		Ja	3 Trabrennen - 5 Galopprennen	
	Freitag, 19.	Avenches	Ja		8 Trabrennen	
	Sonntag, 28.	Aarau		Ja	3 Trabrennen - 5 Galopprennen	Grosser Preis des Kantons Aargau
	Dienstag, 30.	Avenches	Ja		4 Trabrennen - 4 Galopprennen	
JUNI	Pfingstmontag, 05.	Frauenfeld		Ja	2 Trabrennen - 6 Galopprennen	
	Dienstag, 06.	Avenches	Ja		8 Trabrennen	
	Dienstag, 13.	Frauenfeld	Ja	Ja	2 Trabrennen - 6 Galopprennen	
	Freitag, 16.	Avenches	Ja		8 Trabrennen	
	Sonntag, 18.	Zürich-Dielsdorf		Ja	2 Trabrennen - 6 Galopprennen	Silberblaues Band von Zürich
	Freitag, 23.	Avenches	Ja		8 Trabrennen	
	Sonntag, 25.	Frauenfeld	Ja	Ja	1 Trabrennen - 1 Trabrennen Premium 6 Galopprennen - 1 Galopprennen Premium	37. Swiss Derby
	Freitag, 30.	Avenches	Ja		5 Trabrennen	
JULI	Freitag, 07.	Avenches	Ja		8 Trabrennen	
	Montag, 10.	Avenches	Ja		8 Galopprennen	
	Dienstag, 18.	Avenches	Ja		8 Trabrennen	
	Montag, 24.	Avenches	Ja		8 Galopprennen	Défi du Galop
AUGUST	Dienstag, 01.	Avenches	Ja		8 Trabrennen	
	Mittwoch, 02.	Avenches	Ja		8 Galopprennen	
	Freitag, 11.	Saignelégier			5 Trabrennen	
	Mittwoch, 16.	Avenches	Ja		5 Trabrennen	
	Dienstag, 22.	Zürich-Dielsdorf	Ja	Ja	2 Trabrennen - 6 Galopprennen	Prix de Diane
	Sonntag, 27.	Aarau		Ja	3 Trabrennen - 5 Galopprennen	69. Meisterschaft der Traber
	Mittwoch, 30.	Avenches	Ja		6 Galopprennen	
SEPTEMBER	Samstag, 02.	Avenches	Ja		4 Trabrennen	
	Freitag, 08.	Avenches	Ja		5 Trabrennen	
	Sonntag, 10.	Aarau		Ja	3 Trabrennen - 5 Galopprennen	70. Grosser Preis der Schweiz
	Freitag, 15.	Avenches	Ja		7 Trabrennen	Prix du Président
	Sonntag, 17.	Avenches	Ja		2 Trabrennen - 3 Galopprennen	
	Samstag, 23.	Avenches	Ja		3 Trabrennen - 2 Galopprennen	
	Sonntag, 24.	Zürich-Dielsdorf		Ja	2 Trabrennen - 5 Galopprennen	St. Leger. 42. Grosser Preis Jockey Club
	Montag, 25.	Avenches	Ja		6 Trabrennen	
OKTOBER	Sonntag, 01.	Maienfeld		Ja	3 Trabrennen - 6 Galopprennen	
	Samstag, 07.	Avenches	Ja		6 Trabrennen	
	Sonntag, 08.	Maienfeld		Ja	3 Trabrennen - 6 Galopprennen	
	Dienstag, 10.	Avenches	Ja		5 Galopprennen	
	Freitag, 13.	Avenches	Ja		5 Trabrennen	
	Freitag, 20.	Avenches	Ja		5 Galopprennen	
	Samstag, 21.	Avenches	Ja		6 Trabrennen	
	Sonntag, 22.	Frauenfeld		Ja	3 Trabrennen - 4 Galopprennen	31. Critérium der Zweijährigen
	Freitag, 27.	Avenches	Ja		6 Trabrennen	
NOV.	Samstag, 04.	Avenches	Ja		3 Trabrennen - 3 Galopprennen	
	Samstag, 11.	Avenches	Ja		6 Trabrennen	
	Samstag, 18.	Avenches	Ja		5 Trabrennen	
	Samstag, 25.	Avenches	Ja		6 Trabrennen	

Legende Premium: Auf die Rennen dieser Veranstaltungen kann in allen Swisslos / PMU-Verkaufsstellen gewettet werden. Informationen und Tipps immer in unserer aktuellen Ausgabe.

PMU: An diesen Renntagen ist das PMU-Mobil auf dem Rennplatz zu Gast. Auch dort kann auf alle Rennen des PMU-Programms gewettet werden. Ausserdem erhalten Sie Informationen rund um die Pferdewette.

IN 3 SCHRITTEN ZU IHRER WETTE

1. Pferd auswählen

Üblich ist die Auswahl der Pferde anhand der Quoten. Natürlich können Sie Ihr Glück auch mit Ihrer Lieblingszahl, dem schönsten Namen oder der Farbe eines Pferdes versuchen.

2. Wette wählen

Die Siegerwette

Sie wetten auf den Sieger des Rennens. Kommt Ihr Pferd als erstes ins Ziel, haben Sie gewonnen. **Die Wette heisst *Simple Gagnant.***

Die Platzwette

Sie wetten auf ein Pferd, welches unter den ersten drei ins Ziel läuft.**Die Wette heisst *Simple Placé.***

3. Spielschein ausfüllen

1. Wählen Sie für die Siegerwette: Simple Gagnant
2. Wählen Sie den Rennplatz (R) und das Rennen (C) anhand des Bildschirmes oder der Zeitung.
3. Wählen Sie die Anzahl der Grundeinsätze z. B. 1 = CHF 2.–
4. Kreuzen Sie Ihr Pferd bzw. dessen Startnummer an.
5. Geben Sie den Spielschein beim Personal ab oder lesen Sie ihn am Selbstbedienungsgerät ein.

Geben Sie den Spielschein an der Theke ab.

PMU

18+ SWISSLOS

Swisslos – Interkantonale Landeslotterie, Lange Gasse 20, Postfach, CH-4002 Basel
kundendienstcenter@swisslos.ch oder 0848 877 855

RENNPROGRAMM MAISONS-LAFFITTE STARTLISTE

Tag : 100 Wetter : Aufheiterungen ☀
Temperatur : 14°C Geläuf : gut
Rennplatz 1

MAISONS-LAFFITTE
Montag 10. April, 13.17 Uhr

TIPPS
Hubert Debruyne

4 Prix Djebel
15:20 Gruppe III - Hengste - 3jährige Pferde - 80.000 € - 1.400 Meter - Gerade Bahn, 2.Zielpfosten

Simple | Couplé | Couplé Ordre | Trio | Trio Ordre | Classic Tiercé

BESITZER	TRAINER	N° PMU	PFERD	MIND. GEBOT	STARTBOX	STALLWETTE	WERT	GESCHLECHT FARBE ALTER	GEWICHT UND JOCKEY	GEWINNSUMME IN EURO FLACH	EVENTUAL QUOTEN	LETZTES DATUM RENNEN	PLATZIERUNGEN
A. Jathière	J.-C. Rouget (s)	1	SO ELUSIVE		2		43,5	H.br. 3	58 C. Demuro	35.650	13	26.11.2016	(2016) 1p 1p 2p 2p 3p 3p
Al Shaqab Racing	A. Fabre	2	AL WUKAIR		1		50	H.br. 3	58 G. Benoist	46.000	3	20.10.2016	(2016) 1p 1p
Ballymor. Thor. Lt	A. Fabre	3	AJMAL		5			H.br. 3	58 V. Cheminaud	17.500	12	05.10.2016	(2016) 5p 1p
Mme M.-T. Dubuc-Grassa	C. Ferland	4	STRAIGHT RIGHT		6		45,5	H.br. 3	58 O. Peslier	57.350	10	12.02.2017	1p 1p (2016) 1p 3p
Ecurie David Salabi	C.& Y. Lerner (s)	5	RED ONION	ⓘ	8		45,5	H.br. 3	58 C. Soumillon	108.800	15	22.11.2016	(2016) 1p 5p 3p 2p 1p 1p 2p
Sun Bloodstock SARL	Mme Ch. Head-Maarek	6	NATIONAL DEFENSE		7		53,5	H.br. 3	58 P.-C. Boudot	224.490	5	02.10.2016	(2016) 1p 3p 1p
Wertheimer & Frère	C. Laffon-Parias	7	AFRICAN RIDE		3	E1	44	H.br. 3	58 M. Guyon	46.750	7	16.03.2017	1p 1p (2016) 2p 5p
Wertheimer & Frère	C. Laffon-Parias	8	ORIENTAL		4	E1	34,5	H.br. 3	58 F. Panicucci	6.620	60	03.04.2017	3p 6p (2016) 10p 9p 4p

UNSERE MEINUNG
FAVORITEN
2 AL WUKAIR — 7 AFRICAN RIDE
6 NATIONAL DEFENSE — 4 STRAIGHT RIGHT
PLATZCHANCEN
3 AJMAL

5 Prix Imprudence
15:55 Gruppe III - Stuten - 3jährige Pferde - 80.000 € - 1.400 Meter - Gerade Bahn, 2.Zielpfosten

Simple | Couplé | Couplé Ordre | Trio | Trio Ordre | Classic Tiercé

BESITZER	TRAINER	N° PMU	PFERD	MIND. GEBOT	STARTBOX	STALLWETTE	WERT	GESCHLECHT FARBE ALTER	GEWICHT UND JOCKEY	GEWINNSUMME IN EURO FLACH	EVENTUAL QUOTEN	LETZTES DATUM RENNEN	PLATZIERUNGEN
Cheik Moh. Al Thani	A. Fabre	1	DOUBLE LADY		4			S.Sch 3	57 P.-C. Boudot	21.432	2	07.10.2016	(2016) 5p 1p 2p
G. Augustin-Normand	Mme P. Brandt	2	NORMANDEL		7		46,5	S.br. 3	57 C. Demuro	28.500	15	02.10.2016	(2016) 7p 2p 1p
E. Loungar	F. Chappet	3	SPEED AS		1			S.br. 3	57 I. Mendizabal	12.500	12	10.03.2017	1p
Ec.Jean-Louis Bouch.	P. Bary	4	THAIS		6		46,5	S.br. 3	57 C. Soumillon	32.300	5	01.11.2016	(2016) 3p 6p 1p 2p
SCEA Haras d. St Pair	A. Fabre	5	VIA RAVENNA		5			S.br. 3	57 V. Cheminaud	12.500	4	02.03.2017	1p
Mme Y. Seyd. d. Clauson.	C. Ferland	6	SILVER STORM		3		36,5	S.Sch 3	57 O. Peslier	14.200	25	05.03.2017	3p (2016) 1p 2p
MD Bloodstock Limited	Mme P. Brandt	7	DEEP INSIDE		8			S.br. 3	57 M. Guyon	22.000	6	25.06.2016	(2016) 1p 2p
G. Pariente	P. Sogorb	8	GOKENA		2		44	S.br. 3	57 J.-B. Eyquem	16.500	10	19.03.2017	4p 1p (2016) 7p 9p 6p

UNSERE MEINUNG
FAVORITEN
1 DOUBLE LADY — 4 THAIS
5 VIA RAVENNA — 7 DEEP INSIDE
PLATZCHANCEN

6 Prix Jacques Laffitte
16:25 L. - 4jährige und ältere Pferde - 52.000 € - 1.800 Meter - Gerade Bahn, 3.Zielpfosten

Simple | Couplé | Couplé Ordre | Trio | Mini Multi | 2 sur 4 | Classic Tiercé

BESITZER	TRAINER	N° PMU	PFERD	MIND. GEBOT	STARTBOX	STALLWETTE	WERT	GESCHLECHT FARBE ALTER	GEWICHT UND JOCKEY	GEWINNSUMME IN EURO FLACH	EVENTUAL QUOTEN	LETZTES DATUM RENNEN	PLATZIERUNGEN
D. Clee	H.-A. Pantall	1	LANDYM		10		47,5	H.br. 6	59 O. Peslier	189.680	20	29.10.2016	(2016) 8p 1p 15p 7p 1p 4p 6p
Godolphin	C. Appleby	2	BRAVO ZOLO		3	E1	47	W.br. 5	59 William Buick	190.032	4	23.02.2017	2p 1p (2016) 1p 23p 2p 1p 3p
Z. Bifov	Mme P. Brandt	3	BONUSDARGENT		7		45	H.br. 5	57 M. Guyon	78.490	5	13.10.2016	(2016) 6p 3p 4p 2p 4p 3p 15p
Godolphin S.N.C.	A. Fabre	4	ULTRA		1	E1	50,5	H.F. 4	57 M. Barzalona	258.090	2	15.08.2016	(2016) 6p 2p (2015) 1p 1p 1p
Leram S.R.O.	V. Luka	5	WIRELESS		4		49	H.F. 6	57 T. Bachelot	236.150	7	06.11.2016	(2016) 4p 4p 1p 1p 4p 1p 4p
G. Linsolas	J. Reynier	6	LINE DRUMMER		5		39	W.br. 7	57 G. Millet	92.315	25	14.02.2017	2p (2016) 1p 2p 2p (2014) 3p 8p
Oti Managem. Pty Ltd	Mme C. Barande-Barbe	7	INSTANT DE RÊVE		6	E2	46	W.F. 4	57 T. Thulliez	93.800	14	12.02.2017	6p (2016) 1p 1p 1p 3p 6p 5p
Oti Managem. Pty Ltd	A. Fabre	8	LE JUGE		9	E2	44	H.br. 4	57 P.-C. Boudot	63.850	11	21.03.2017	4p (2016) 3p 4p 6p 4p 5p 5p
G. Pariente	Y. Fouin	9	PRESTIGE VENDÔME	ⓘ	2		46	W.Sch 6	57 C. Soumillon	286.855	10	28.03.2017	4p (2016) 7p 3p 4p 3p 2p 1p
M. Watt	D. Menuisier	10	SAUNTER		8		45	W.Sch 4	57 G. Mossé	49.880	8	10.11.2016	(2016) 2p 8p 1p 1p 4p 2p

UNSERE MEINUNG
FAVORITEN
4 ULTRA — 3 BONUSDARGENT
2 BRAVO ZOLO — 10 SAUNTER
PLATZCHANCEN
9 PRESTIGE VENDÔME — 5 WIRELESS

7 Prix de la Clémenterie (Prix des Commerçants de Maisons-Laffitte)
16:55 Verkaufsrennen - Berufsrennreiterrinnen - Kategorie E - 5jährige und ältere Pferde - 19.000 € - 2.000 Meter - Gerade Bahn, 3.Zielpfosten

Simple | Couplé | Couplé Ordre | Trio | Trio Ordre

BESITZER	TRAINER	N° PMU	PFERD	MIND. GEBOT	STARTBOX	STALLWETTE	WERT	GESCHLECHT FARBE ALTER	GEWICHT UND JOCKEY	GEWINNSUMME IN EURO FLACH	EVENTUAL QUOTEN	LETZTES DATUM RENNEN	PLATZIERUNGEN
Mlle M. Fabre	G.-E. Mikhalides	1	AL MURQAB	ⓘ 22	8		33	W.br. 7	59 Mlle L. Grosso 57,5	94.790	7	16.11.2016	(2016) 14p 13p 2p 3p 3p 5p 4p
Ecurie Bering	C. Ferland	2	VERSALINE	⊗ 18	3		37,5	S.Sch 5	56 Mlle L. Le Pemp	74.820	6	24.03.2017	11p (2016) 13p 10p 1p 8p 2p 1p
Ecurie Michel Doineau	P.& F. Monfort (s)	3	ETOILE ESINA	ⓘ 18	7		31	S.br. 5	56 Mlle M. Eon	128.000	9	19.03.2017	12p 6p 5p (2016) 7p 15p 3p 10p
H. Lahmici	F.-X. de Chevigny	4	EVER ONE	14	6		31	W.Sch 5	56 Mlle M. Romary 53,5	63.300	19	03.04.2017	14p (2016) 11p 9p 5p 1p 1p 2p
A. Louis-Dreyfus	M. Delzangles	5	PEKAS	14	2		35	W.br. 5	56 Mlle P. Dominois	44.290	8	02.12.2016	(2016) 1p 11p 7p 12p 3p 13p 16p
Mme C. Petit	R. Chotard	6	POLO	Ⓢ⊗ 14	5		34	W.F. 7	56 Mlle A. Mérou 53,5	144.780	2	20.03.2017	2p 1p 1p 4p 4p 1p (2016) 9p
E. Saint-Martin	E. Saint-Martin	7	BECQUARIUS	14	4		25	W.br. 7	56 Mlle J. Heitz 53,5	65.900	25	15.03.2017	2p 5p 4p 3p (2016) 5p 11p 9p
G. Schmitt	Mario Hofer	8	THEO DANON	14	1		33,5	W.F. 9	56 Mlle D. Santiago	222.900	3	16.03.2017	4p 9p 7p 7p (2016) 2p 2p 7p

UNSERE MEINUNG
FAVORITEN
8 THEO DANON — 2 VERSALINE
6 POLO — 1 AL MURQAB
PLATZCHANCEN

RENNPROGRAMM MAISONS-LAFFITTE STARTLISTE

Tag : 100 **Wetter :** Aufheiterungen ☀
Temperatur : 14°C **Geläuf :** gut
Rennplatz 1

MAISONS-LAFFITTE
Montag 10. April, 13.17 Uhr

TIPPS
Hubert Debruyne

8 Prix du Parc de Maisons-Laffitte

17:25 **Handicap - Zweite Abteilung - Ref. : +29 - Stuten - Kategorie E - 4jährige und ältere Pferde - 26.000 € - 1.400 Meter - Gerade Bahn, 2.Zielpfosten**

Simple | Couplé | Couplé Ordre | Trio | Multi | 2 sur 4 | Pick 5

BESITZER	TRAINER	N° PMU	PFERD	MIND. GEBOT	STARTBOX	STALLWETTE	WERT	GESCHLECHT FARBE ALTER	GEWICHT UND JOCKEY	GEWINNSUMME IN EURO FLACH	EVENTUAL QUOTEN	LETZTES DATUM RENNEN	PLATZIERUNGEN
B. Raber	F. Vermeulen	1	**ALI ALEXANDRA**	Ⓢ⊗	3		31	S.br. 5	60 **A. Hamelin**	77.900	15	21.03.2017	4p 6p 6p 5p 4p (2016) 3p 8p
R.-S. Hoskins	J. Reynier	2	**RAY OF LIGHT**		18		30	S.br. 4	59 **G. Millet**	10.990	8	20.03.2017	3p 7p (2016) 4p 5p 1p 6p 7p
Mlle V. Vigouroux	Mlle C. Nicot	3	**FÉE D'ARTOIS**		10		30	S.br. 5	59 **Mlle D. Santiago** 57	72.750	35	26.03.2017	6p 9p 6p (2016) 4p 5p 7p 16p
G. Pierlot	P. Khozian	4	**ASSOUFID**		16		29,5	S.br. 4	58,5 **C. Soumillon**	16.100	11	25.02.2017	7p 8p (2016) 7p 6p 7p 1p 4p
Al. Fracas	Alex. Fracas	5	**LA PUNTA ALA**	Ⓢ	4		29,5	S.br. 4	58,5 **W. Saraiva**	14.150	3	11.03.2017	2p 5p 3p 4p (2016) 13p 4p 6p
L. Cendra	L. Cendra	6	**BROOKE**		8		28,5	S.br. 4	57,5 **NICHTSTARTER**	33.900	14	12.12.2016	(2016) 5p 2p 1p 4p 6p 8p 1p
Mme N. Carrie-Eychenne	F. Forési	7	**END OF STORY**	Ⓓ	2		28	S.F. 4	57 **T. Piccone**	83.070	25	19.03.2017	12p 5p 4p 4p 7p (2016) 2p 2p
P. Walter	J. Parize	8	**MÉSONERA**	⊗	1		28	S.br. 4	57 **A. Coutier**	57.270	5	20.03.2017	4p 4p 8p 5p (2016) 7p 6p 10p
J.-I. Villar	C.& Y. Lerner (s)	9	**CARA'S MUSE**		14		27,5	S.br. 4	56,5 **C. Demuro**	27.222	10	20.03.2017	5p 14p 11p 2p 15p 1p (2016) 7p
SCEA Ecurie Bader	P. Demercastel	10	**CREACH LIGHT**		11		27,5	S.br. 4	56,5 **S. Pasquier**	800	40	15.03.2017	5p (2016) 11p 14p
C. Robba	F.-X. Belvisi	11	**MAGIC MAC**	⊗	7		27	S.br. 5	56 **A. Badel**	95.268	17	11.03.2017	6p 12p 11p 3p 14p (2016) 4p 5p
S. Constantinidis	P.& F. Monfort (s)	12	**ZENTA**	Ⓓ	17		27	S.Sch 4	56 **M. Barzalona**	37.690	30	21.03.2017	11p 13p 7p 3p 13p (2016) 14p 6p
P.-R. Nicolas	E. Caroux	13	**PIERRE PRÉCIEUSE**		5		26,5	S.br. 5	55,5 **T. Speicher**	73.500	28	28.03.2017	5p 7p 3p 11p 5p 4p 9p 4p
E. Large	E. Large	14	**BIG LETTERS**	Ⓓ	12		26,5	S.br. 5	55,5 **A. Polli**	24.000	22	26.12.2016	(2016) 8p 3p 8p 11p 5p 10p 10p
Haras d'Ecouves	F. Doumen (s)	15	**DAUPHINE DORÉE**	⊗	9		25	S.br. 6	54 **F. Veron**	61.400	45	17.02.2017	14p (2016) 5p 3p 10p 1p 13p 12p
Mme C. Janssen	Mme C. Janssen	16	**AIMÉE**		6		24,5	S.Sch 5	53,5 **L. Boisseau**	37.050	50	08.03.2017	11p 2p 9p (2016) 13p 7p 9p 10p
P. Bouvard	J. Parize	17	**ANAKSOUNAMOUN**	⊗	13		24	S.br. 4	53 **E. Hardouin**	44.120	20	20.03.2017	7p 13p 11p (2016) 11p 3p 10p 7p
Joie Chevaline	J. Parize	18	**AMISHA**	⊗	15		22	S.br. 4	51 **D. Breux**	46.300	60	24.03.2017	6p 6p 10p 12p (2016) 11p 11p 8p

⊗ Scheuklappen ⊗ Zum ersten Mal Scheuklappen Ⓓ Seitenblender • Ⓢ Nachnennung • H : Hengst - S : Stute - W : Wallach • br. : braun - F. : Fuchs - Sch : Schimmel

UNSERE MEINUNG

FAVORITEN	
5 LA PUNTA ALA	2 RAY OF LIGHT
8 MÉSONERA	9 CARA'S MUSE
PLATZCHANCEN	
4 ASSOUFID	1 ALI ALEXANDRA
17 ANAKSOUNAMOUN	11 MAGIC MAC

RENNPROGRAMM FEURS — STARTLISTE

Tag : 100 **Wetter :** Regenschauer
Temperatur : 20°C **Geläuf :** gut
Rennplatz 3

FEURS
Montag 10. April, 12.05 Uhr

TIPPS

1 Prix des Acacias (Prix SCEA Beaujeu Daniel)
12:25 Trabfahren - Lehrlinge & Lad-Jockeys - Hengste - Kategorie F - 21.000 € - 2.850 Meter - Sandbahn - Linkskurs

Simple | Couplé | Couplé Ordre | Trio | Mini Multi | 2 sur 4

BESITZER	TRAINER	N° PMU	PFERD	EISEN	MIND. GEBOT	STALLWETTE	GESCHLECHT FARBE ALTER	DISTANZ UND FAHRER	GEWINNSUMME IN EURO TRAB	EVENTUAL QUOTEN	LETZTES DATUM RENNEN	PLATZIERUNGEN
M. Gallier	M. Cormy	1	CADRAN DU CHÂTELET				H.br. 5	2850 L. Durantet	21.160	18	01.11.2016	(2016) 5a 4a 1a 2a 6a 1a 5a
Ec. Romuald Mourice	R. Mourice	2	CANNONBALL MAYBE				W.br. 5	2850 J.-B. Bonet	21.330	8	31.03.2017	2a (r) 6a 8a (2016) 2a 4a Da
O. Merle	O. Merle	3	COUNET DU PIC				W.br. 5	2850 Mlle L. Fernandez	22.440	4	30.03.2017	2a 4a 3a (2016) 5a 5a 9a Da
B. Cury	B. Cury	4	COCKTAIL D'AND				W.F. 5	2850 A. Cury	22.580	33	06.04.2017	4a 6a 4a 6a (2016) 10a 4a 3a
L. Lamazière	L. Lamazière	5	CABRI DU BOULAY				H.dbr. 5	2850 M. Vilain	22.970	14	15.01.2017	8a 9a (2016) Da Da Da 6a Da
D. Cherbonnel	D. Cherbonnel	6	CASH DU MAXFRAN				W.br. 5	2850 M. Cherbonnel	23.580	11	26.03.2017	4a (2016) 2a 6a 2a 2Da 4a 7a
J.-C. Terraillon	R. Mourlon	7	CÉSAR TURGOT				W.br. 5	2850 V. Dorison	24.130	35	10.09.2016	(2016) 6a 10a Dm 6a 6m 3m 5a
P. Danet	P. Danet	8	CARPE DIEM OUESTRE				W.F. 5	2850 Y. Danet	24.465	25	21.03.2017	5a 10a 10a (2016) 11a 6a 3a 2a
L. Brechat	L. Brechat	9	CYRUS DECOURIÈRE				W.br. 5	2875 G. Bouyer	34.150	40	02.04.2017	7a 5a (2016) 0a 5a 5a 8a 3a
Ecurie Griff	Ph. Gaillard	10	CAMEL GRIFF				W.br. 5	2875 R. Turcan	37.720	30	19.02.2017	7a 4a Da 1a 4a (2016) 1a Dm
G. Russo	J. Desprès	11	CASTING SHANNON				W.br. 5	2875 C. Desrues	41.180	6	06.03.2017	3a 6a 5a (2016) 6a 2a 3a Da
D. Favier	L. Gazengel	12	CACHOU D'EM				W.F. 5	2875 L. Verrière	43.050	3	19.02.2017	3a 2a 8a 5a (2016) Da 5a 3a

UNSERE MEINUNG
FAVORITEN
12 CACHOU D'EM — 11 CASTING SHANNON
3 COUNET DU PIC — 2 CANNONBALL MAYBE
PLATZCHANCEN
6 CASH DU MAXFRAN — 5 CABRI DU BOULAY

2 Prix des Pins (Prix Asse)
12:55 Trabreiten - Kategorie E - 18.000 € - 2.225 Meter - Sandbahn - Linkskurs

Simple | Couplé | Couplé Ordre | Trio | Mini Multi | 2 sur 4

BESITZER	TRAINER	N° PMU	PFERD	EISEN	MIND. GEBOT	STALLWETTE	GESCHLECHT FARBE ALTER	DISTANZ UND FAHRER	GEWINNSUMME IN EURO TRAB	EVENTUAL QUOTEN	LETZTES DATUM RENNEN	PLATZIERUNGEN
A. Bonnefoy	A. Bonnefoy	1	DÉRISTALE				S.br. 4	2225 Mlle L. Branger 55	2.640	28	26.03.2017	8a (r) Da 6Da (2016) 5Da 4a Da
L. Gueleraud	R. Mourlon	2	DAGUET DU VERNE				W.br. 4	2225 T. Aguiar 63	10.610	14	26.03.2017	4m 8m 4a Dm 10a 1a 6a
Ecurie de Belgrave	L. Lerenard	3	DOPPLER				W.dbr. 4	2225 M. Hadjira 63	11.390	33	26.03.2017	7m 1a Da 9a (2016) 3a Da 5a
R. Gaja	H. Chauve-Laffay	4	DONJON DE LAVAL				W.br. 4	2225 A. Chapey 63	11.700	22	26.03.2017	9m 8a 11a 5m (2016) 7Da 5m 1m
B. Colin	G. Lefrou	5	DARLING LADY				S.F. 4	2225 G. Monnier 61	15.330	10	02.04.2017	2m 9a 10a (2016) Dm Dm 4m 7a
Ecurie BKM	B. Marie	6	DARIANA START				S.F. 4	2225 M. Daougabel 61	16.000	8	03.04.2017	Da (2016) 0a 4m 2m 4a 3a 4a
A. Andrieux-Chanet	R. Desprès	7	DARLA DE PIERVIVE				S.br. 4	2225 K. Pras 61	16.930	4	06.03.2017	Dm 1m Dm 2m (2016) 3m Da 2a
J. Corrompt	K. Thonnerieux	8	DIVA DE FOOT			E1	S.br. 4	2225 L. Caporgno 55	17.880	20	02.04.2017	6m 11a Da 7a 8a 8a (2016) 9a
J. Corrompt	K. Thonnerieux	9	DUEL DE BEYLEV			E1	H.br. 4	2225 R. Le Creps 63	18.080	18	21.03.2017	Da 2a 5a Da 6m (2016) 5a 9a
Mme J. de Mondesir	Y.-A. Briand	10	DOTELLA				S.br. 4	2225 Q. Seguin 61	19.240	6	06.03.2017	3m 10a 8a 10a 1m (2016) Da 7m
Ecurie des Atiaux	M. Busset	11	DYNAMIC LA BORIE				W.F. 4	2225 Mme S. Busset 57	19.640	30	05.03.2017	9a 6a 10a (2016) 7a 8a 7a 5a
D. Favier	L. Gazengel	12	DANUBE DE BOOTZ				W.F. 4	2225 J. Da Veiga 57	20.240	3	05.03.2017	6a 1m 13a (2016) 9a Da Da Dm

FAVORITEN
12 DANUBE DE BOOTZ — 10 DOTELLA
7 DARLA DE PIERVIVE — 6 DARIANA START
PLATZCHANCEN
5 DARLING LADY — 2 DAGUET DU VERNE

3 Prix des Bambous (Prix du Casino de Noiretable)
13:25 Trabfahren - Amateur - Kategorie G - 6.000 € - 2.850 Meter - Sandbahn - Linkskurs

Simple | Couplé | Couplé Ordre | Trio | Mini Multi | 2 sur 4

BESITZER	TRAINER	N° PMU	PFERD	EISEN	MIND. GEBOT	STALLWETTE	GESCHLECHT FARBE ALTER	DISTANZ UND FAHRER	GEWINNSUMME IN EURO TRAB	EVENTUAL QUOTEN	LETZTES DATUM RENNEN	PLATZIERUNGEN
B. Fedry	B. Fedry	1	VEGAS DES VOIRONS				W.F. 8	2850 M. B. Fedry	40.420	15	27.02.2017	9a 6a (2016) 4a 4a 9a 5a Da
E. Favier	M. Cormy	2	VICTORINE DU SOLAT				S.F. 8	2850 M. E. Favier	41.790	25	27.02.2017	Da (2016) 6a 6a 10a 10a 9a 4a
L. Giraud	L. Giraud	3	BODIE SLY				S.br. 6	2850 M. L. Giraud	43.580	12	21.08.2016	(2016) 10a 11a 10a (2015) 5Da Da 1a
S. Dell'Aquila	S. Dell'Aquila	4	AMERICAN DAY				H.br. 7	2850 M. A. Gaudin	45.470	35	26.02.2017	Da (2016) Da Da Da Da 8a Da
A. de Galembert	P. Michon	5	BEST OFF D'ARTENSE				W.br. 6	2850 M. P. Seiler	45.540	7	10.10.2016	(2016) 3a 2a 2a 7a 4a 1a 7a
Ecurie du Sablier	B. Thomas	6	VALET DU SABLIER				W.F. 8	2850 M. P. Bayard	45.910	30	02.09.2016	(2016) Dm Dm Dm Dm Dm 4m 5Dm
Mlle E. Jousset	R. Mourice	7	VENTURI DE LA COUR				W.br. 8	2875 Mlle E. Jousset	54.830	20	18.09.2016	(2016) 3a 8a Da 0a 5a 0a 2a
A. Laffay	M. Messager	8	VICKY DE GÉNETINE				S.br. 8	2875 M. P.-F. Monier	65.200	38	05.04.2017	Da Da (2016) 5a 9a Da Da 11a
J. Boillereau	J. Boillereau	9	VASCO D'AGAMIS				W.F. 8	2875 Mlle N. Desprès	70.250	5	06.04.2017	13a Da Da (2016) 11a 6a 6a 7a
Ec. Cte P d. Montesson	M. Cormy	10	VANIKOVA				S.br. 8	2875 Mme V. Boudier-Cormy	77.820	2	01.04.2017	5a 2a 2a 2a 1a 4a (2016) 7a
Mme M.-N. Guesthon	R. Guesthon	11	UNIE DE BUCHATIÈRE				S.br. 9	2875 M. P. Seiler	82.160	10	26.03.2017	4a 8a 5a 9a (2016) 0a 7a 10a
P. Labrousse	P. Labrousse	12	ULYSSE FARNAY				W.br. 9	2875 M. M. Lejeune	84.030	18	19.02.2017	10m 12m 12m 8m (2016) 7m 17m 7m

FAVORITEN
10 VANIKOVA — 5 BEST OFF D'ARTENSE
9 VASCO D'AGAMIS — 11 UNIE DE BUCHATIÈRE
PLATZCHANCEN
3 BODIE SLY — 1 VEGAS DES VOIRONS

4 Prix des Lauriers (Prix Lyonnet Traiteur)
14:05 Nationales Rennen - Trabfahren - Hengste - Kategorie F - 16.000 € - 2.225 Meter - Sandbahn - Linkskurs

Simple | Couplé | Couplé Ordre | Trio | Mini Multi | 2 sur 4

BESITZER	TRAINER	N° PMU	PFERD	EISEN	MIND. GEBOT	STALLWETTE	GESCHLECHT FARBE ALTER	DISTANZ UND FAHRER	GEWINNSUMME IN EURO TRAB	EVENTUAL QUOTEN	LETZTES DATUM RENNEN	PLATZIERUNGEN
M. Gars	L. Lerenard	1	ECLAT DES NOIX				W.dbr. 3	2225 L. Lerenard		4		Noch nicht gelaufen
X. Siwa	M. Cormy	2	ELÉGANT DE MAGNY				W.br. 3	2225 M. Cormy		12		Noch nicht gelaufen
Ecurie du Vieux Chêne	M. Cormy	3	EMMY AWARDS				W.br. 3	2225 Martin Cormy		20		Noch nicht gelaufen
E. Ambard	L. Gazengel	4	ESCUEDO SAUTREUIL				W.br. 3	2225 F. Jamard		13		Noch nicht gelaufen
Ecurie S.R.Trot	J. Huguet	5	ETAILO D'EAM				H.br. 3	2225 L. Lamazière		5		Noch nicht gelaufen
Ecurie G.R.Huguet	G.-R. Huguet	6	EUREPSON				H.br. 3	2225 J.-P. Monclin		34		Noch nicht gelaufen
Mme M. Peltier	F.-J. Peltier	7	EXO NELGER				H.br. 3	2225 Serge Peltier	120	8	26.03.2017	2Disqa (2016) Da 7a 4Disqa
J. Filograsso	J. Filograsso	8	EBLACK BERRY				W.dbr. 3	2225 J. Filograsso	240	30	26.03.2017	6a Dm Da
M. Aladenise	P.-J. Cordeau	9	ENZO BERRY				W.F. 3	2225 P.-J. Cordeau	680	25	13.02.2017	6m
P. Danet	P. Danet	10	ELITLOVE PASMARICK				W.F. 3	2225 Y. Danet	1.710	18	02.04.2017	Da 4a Da 5a 8a
J.-Y. Pachéco	J.-Y. Pachéco	11	EDELSON DE LA ROUE				W.br. 3	2225 J.-Y. Pachéco	2.350	28	20.03.2017	5a 4a 6a 5a
M.-M. Triomphe	M.-M. Triomphe	12	ERIDOU				H.br. 3	2225 J. Boillereau	2.930	7	30.03.2017	Da 7a (2016) 4a 6a 4a

FAVORITEN
1 ECLAT DES NOIX — 12 ERIDOU
5 ETAILO D'EAM — 7 EXO NELGER
PLATZCHANCEN
2 ELÉGANT DE MAGNY — 4 ESCUEDO SAUTREUIL

RENNPROGRAMM FEURS — STARTLISTE

5 Prix des Oliviers (Prix Art Astrée-Xtrème Com)

14:35 Trabfahren - Hengste - Kategorie E - 18.000 € - 2.850 Meter - Sandbahn - Linkskurs

Simple | Couplé | Couplé Ordre | Trio | Multi | 2 sur 4

Ecurie Donati	R. Donati	1	DOCTOR BAR			H.br.	4	2850	L. Donati	7.640	11	02.04.2017	Da Da Da 6a 11a (2016) Da 11a
R.-J. Robin	L. Lamazière	2	DIAMANTIDIS TIT	?P		H.br.	4	2850	J. Boillereau	8.150	5	22.03.2017	2a 1a (2016) Da 8a 8a
Ecurie G.E.Bouyer	E. Bouyer	3	DANDY JO	?P	E1	W.br.	4	2850	Ph. Gaillard	8.850	33	27.03.2017	3a 8a 6a 4a (2016) 9a 6a 7a
Ecurie Louis D'Aur	G.-R. Huguet	4	DJEMBÉ D'ORGÈRES			W.F.	4	2850	G.-R. Huguet	9.530	11	27.03.2017	1a 2a Da 7a (2016) Da 8a Da
A. Mastrolorito	G. Presles	5	DOUDOU LE FOL	?A		W.dbr.	4	2850	B. Ruet	9.670	30	27.03.2017	5a 5a 8a (2016) 8a 9a 5a 1a
St. Dumont	St. Dumont	6	DRAKKAR LEMAN	?A		W.br.	4	2850	St. Dumont	10.000	20	26.03.2017	3a 7a 0a (2016) 8a 6a 5Da 9a
Ecurie Martial Gauvin	M. Gauvin	7	DÉFI SOMOLLI			H.F.	4	2850	M. Gauvin	10.010	15	05.03.2017	2a 1a 4a (2016) Da Da Da
C. Longy	J. Cuoq	8	DAROLD DU PLESSIS	?P		W.F.	4	2850	J. Cuoq	10.360	13	27.03.2017	6a 1a 2a 3a (2016) 10a
L. Lamazière	L. Lamazière	9	DYNALYX	?A		H.F.	4	2850	L. Lamazière	10.460	16	26.03.2017	4a Da Da 2a (2016) 5a 3a 2a
Ecurie des Chênes	G. Vidal	10	DEEP OAKS			W.br.	4	2875	G. Vidal	17.080	50	30.03.2017	2a 10a 4a 8a Da (2016) 8a 2a
Ecurie Sidère	G.-R. Huguet	11	DEAL DES MARCEAUX	?P		W.br.	4	2875	J.-P. Monclin	19.680	12	31.03.2017	2a 5a 7a (2016) 7a Da 4a 3a
Ecurie G.E.Bouyer	E. Bouyer	12	DARYL IMPEY	?P	E1	W.br.	4	2875	G. Bouyer	20.820	10	05.03.2017	3a 1a 4a (2016) 4a 4a Da 6a
L. Lièvre	R. Mourlon	13	DROGO DE SANDRE	?4		H.br.	4	2875	Serge Peltier	21.650	3	05.03.2017	2a Dm 3a (2016) 8a 5Da 8a 7a
G. Russo	J. Desprès	14	DIPLÔME	?A		W.br.	4	2875	R. Desprès	22.000	20	22.03.2017	5a 10a 6a 2a (2016) 2a 6a 6a
Ec.Christophe Flirden	C. Flirden	15	DÉFI DE MORGE	?A		H.F.	4	2875	F. Jamard	22.680	6	30.03.2017	1a 3a 2a 1a (2016) 5a Da 7a
Ecurie de Belgrave	L. Lerenard	16	DÉSIR DE BANOME			H.dbr.	4	2875	L. Lerenard	22.870	25	26.03.2017	1m 10a (2016) 4m 4a 1a 5a 9a

FAVORITEN
13 DROGO DE SANDRE — 15 DÉFI DE MORGE
2 DIAMANTIDIS TIT — 11 DEAL DES MARCEAUX

PLATZCHANCEN
12 DARYL IMPEY — 4 DJEMBÉ D'ORGÈRES
8 DAROLD DU PLESSIS

6 Prix des Tilleuls (Prix Résidence Orpéa)

15:05 Trabfahren - Stuten - Kategorie E - 18.000 € - 2.850 Meter - Sandbahn - Linkskurs

Simple | Couplé | Couplé Ordre | Trio | Multi | 2 sur 4

C. Berujat	R. Bérujat	1	DAME DE BOISE	?A		S.br.	4	2850	R. Bérujat	4.990	70	12.02.2017	Da Dm 6a Da 15a (2016) 7a 6a
M. Lemoine	M. Lemoine	2	DOMIE LE FOL	?A		S.br.	4	2850	T. Lemoine	5.780	35	27.02.2017	7a 7a (2016) 9a Da Da Da 1a
C. Bossy	C. Bossy	3	DIVA DU CHÊNE	?4		S.br.	4	2850	F. Jamard	6.500	25	27.02.2017	8a (2016) 13a 2a Da 2a 8a 5a
A. Bonnefoy	A. Bonnefoy	4	DIANE D'AURE			S.br.	4	2850	A. Bonnefoy	6.800	10	02.04.2017	Da 3a 2a 4a (2016) 0a Da 4a
F.-J. Peltier	F.-J. Peltier	5	DUNE NELGER	?A		S.br.	4	2850	F.-J. Peltier	9.510	40	26.03.2017	7a 8a 11a 6a (2016) Da 4a 3a
P. Goutmann	R. Mourlon	6	DONA MAGIC			S.br.	4	2850	Serge Peltier	9.780	12	27.03.2017	Da (2016) 7a 6a 1a Da Da 4a
Ec. Romuald Mourice	R. Mourice	7	DIVINE OHEM	?4	E1	S.F.	4	2850	R. Mourice	9.960	3	15.03.2017	2a Da 2a (2016) Da Da 8a Da
B. Fedry	B. Ruet	8	DISCRÈTE DE BANNES			S.br.	4	2850	B. Ruet	10.330	4	05.03.2017	2a 1a Da 3a
D. Marasco	D. Marasco	9	DANZIGA STAR			S.br.	4	2850	D. Marasco	10.470	18	30.03.2017	5a 13a 6a 7a (2016) 10a 9a 6a
Ecurie Bruno Paleau	B. Paleau	10	DELHILA CHANTEINS			S.br.	4	2875	B. Paleau	16.230	20	26.03.2017	10a 4a 3a 3a 7a (2016) 5a 5a
P. Labrousse	P. Labrousse	11	DANSE DE LA VALLÉE			S.F.	4	2875	P. Labrousse	18.970	16	02.04.2017	6a Da 7a (2016) 12a 10a 8a 2a
J.-C. Michetti	Y.-A. Briand	12	DIVINE APHRODITE			S.br.	4	2875	J.-P. Monclin	19.530	6	02.04.2017	5a 1a 5a 5a Da 10a 9a
Ec. Romuald Mourice	R. Mourice	13	DIVA KOOL		E1	S.br.	4	2875	J.-B. Bonet	20.510	9	31.03.2017	1a 6a 5a 7a Da 5a Da
E. Vinagre	E. Vinagre	14	DIVINE DU MOULIN			S.F.	4	2875	E. Vinagre	20.550	13	22.03.2017	4a Da Da (2016) 2a 0a 2a 1a

FAVORITEN
8 DISCRÈTE DE BANNES — 12 DIVINE APHRODITE
7 DIVINE OHEM — 4 DIANE D'AURE

PLATZCHANCEN
13 DIVA KOOL — 6 DONA MAGIC
14 DIVINE DU MOULIN

7 Prix des Peupliers (Prix Etancoba)

15:40 Trabfahren - Stuten - Kategorie F - 21.000 € - 2.850 Meter - Sandbahn - Linkskurs

Simple | Couplé | Couplé Ordre | Trio | Multi | 2 sur 4

Mlle V. Lemétayer	G. Fournigault	1	CALISKA HIBE	?A		S.dbr.	5	2850	G. Fournigault	19.810	35	01.04.2017	10a 4a 3a (2016) 0a Dm 0a 2a
Mme P. Bérujat	Y. Berujat	2	CAPRI DE CLAIVINCE			S.br.	5	2850	Y. Berujat	20.430	40	26.03.2017	7a 5a 5a 4a 5a (2016) 2a 2a
Ecurie Rémy Despres	R. Desprès	3	CYBÈLE D'HERMÈS	?A		S.F.	5	2850	R. Desprès	20.520	80	16.03.2017	Dm (2016) 3m 5a Da 1Dm Da Da
C. Dubanchet	C. Dubanchet	4	CITY DE TALONAY	?A		S.br.	5	2850	J. Boillereau	20.960	25	26.03.2017	5a 6a (2016) 6a 1a 8a 13a 6a
B. Thomas	B. Thomas	5	COQUINE LOGE	?A		S.dbr.	5	2850	B. Ruet	22.450	20	02.04.2017	13a 8a (2016) 2a 4a Da 7a Da
Ec. Romuald Mourice	R. Mourice	6	CODESSA DRY	?4		S.br.	5	2850	R. Mourice	22.480	8	31.03.2017	4a 13a Da 5a 2a (2016) 7a 4a
Mme V. Boudier-Cormy	M. Cormy	7	COCCINELLE			S.br.	5	2850	Martin Cormy	22.940	10	30.03.2017	2a (2016) 5a 7a 0a 1a 2a 1Da
D. Cherbonnel	D. Cherbonnel	8	CHANELLE KILY	?A		S.F.	5	2850	M. Cherbonnel	23.350	3	25.03.2017	1a 7a Da (2016) 8a 4a 10a 7m
F. Dubaillay	B. Kernivinen	9	C'EST LA VÉRITÉ			S.br.	5	2850	J.-P. Monclin	24.040	6	17.03.2017	9a (2016) 4a 2a 2a 1a 3a 9a
J. Filograsso	J. Filograsso	10	CALL ME VICTORY	?A		S.br.	5	2875	J. Filograsso	37.200	18	30.03.2017	3a Da 9a Dm 11a (2016) Da 5a
Ecurie H.D.Trot	D. Haon	11	CRAPULE DE MORGE	?A		S.br.	5	2875	D. Haon	40.780	5	26.03.2017	3a 4a 5a 3a Disqa 2a (2016) 4a
Ecurie des Chênes	G. Vidal	12	CARESS OAKS			S.F.	5	2875	G. Vidal	42.490	14	06.03.2017	6a 2a 7a (2016) 2a 6a Da 9a
Ecurie Griff	Ph. Gaillard	13	CARLA GRIFF	?P		S.F.	5	2875	Ph. Gaillard	44.330	11	26.02.2017	Da Dm (2016) Da 8a Da Da 6a
Ecurie S.R.Trot	J. Huguet	14	CARA DE BOIS JARET	?A		S.br.	5	2875	L. Lamazière	44.540	15	23.12.2016	(2016) 5a 9a 4a 8a 8a Da 4a

FAVORITEN
8 CHANELLE KILY — 9 C'EST LA VÉRITÉ
11 CRAPULE DE MORGE — 6 CODESSA DRY

PLATZCHANCEN
13 CARLA GRIFF — 14 CARA DE BOIS JARET
7 COCCINELLE

8 Prix des Orangers (Prix Raymond Goléo-Yvan Berger)

16:10 Trabfahren - Kategorie F - 30.000 € - 2.850 Meter - Sandbahn - Linkskurs

Simple | Couplé | Couplé Ordre | Trio | Multi | 2 sur 4 | Quarté+ Régional | Pick 5

D. Lapray	B. Chourre	1	VÉNUS DES DOMBES	?A		S.br.	8	2850	J. Cuoq	66.340	45	02.04.2017	6m (2016) 1m 3a 4a 7a 11a 9a
O. Merle	O. Merle	2	VASCO DE MONTMARCE	?A		W.dbr.	8	2850	O. Merle	67.070	35	02.04.2017	3a 8a 5a 10a (2016) 7a Da 10a
E. Testard	E. Testard	3	VASKA DE MORGE	?A		S.br.	8	2850	E. Testard	67.130	60	21.03.2017	7a (2016) Da 0m 13a 5a 0a 4a
K. Thonnerieux	F. Gauvin	4	ALLIANCE D'EMOTION	?A		S.br.	7	2850	L. Lamazière	67.420	70	26.03.2017	15a (2016) 8a 8a 10a Da 10a 6a
D.Groote Lieven B.V.B.A	C. De Groote	5	ATHÉNA FRANCA			S.br.	7	2850	J.-P. Monclin	67.877	10	30.03.2017	5a Da 4a 8a (2016) 8m 6a 2a
F. Laffay	M. Cormy	6	VEGAS STREET			W.br.	8	2850	M. Cormy	68.220	80	02.04.2017	11a 8m (2016) 7a 12a Dm 11a 8m
Ecurie des Atiaux	M. Busset	7	AFTER VISAIS			W.F.	7	2850	G. Fournigault	68.590	40	26.03.2017	7a 9a 6a 9a (2016) 3a Dm 0a
F.-H. Quoniam	M. Boucher	8	VECTEUR WINNER			W.F.	8	2850	G. Bouyer	68.740	120	15.07.2016	(2016) Dm 10a Da (2015) 8m 0a
D. Bulinge	R. Mourlon	9	VADEK D'ELBEA	?A		W.F.	8	2850	F. Jamard	68.790	20	09.12.2016	(2016) 4m 10a 1a 7a 7a 8a Dm
Mme M. Peltier	F.-J. Peltier	10	URBAIN THE BEST			W.br.	9	2875	F.-J. Peltier	121.090	100	02.04.2017	13a (2016) 12a 6a 10a 4a 4a 2a
Ec. Jean-Michel Gaudin	J.-M. Gaudin	11	VERVEINE SOMOLLI			S.F.	8	2875	Serge Peltier	124.260	15	27.03.2017	4a 5a 4a 7a (2016) 3a 4a 6a
B. Ruet	B. Ruet	12	VALLÉE DE BANNES	?A		S.br.	8	2875	B. Ruet	129.470	12	27.03.2017	2a 3a (2016) 3a 1a 15a 4a 4a
F. Rérolle	J. Boillereau	13	ATOLL D'AMOUR	?A		W.br.	7	2875	J. Boillereau	129.880	3	27.03.2017	1a 1a 5a (2016) 7a 9a 13a 1a
R. Gaja	H. Chauve-Laffay	14	BOCCADOR	?A		W.F.	6	2875	H. Chauve-Laffay	133.980	6	29.03.2017	2a 1a 2a 3a 2a (2016) 1a 6a
R.-J. Goujon	R.-J. Goujon	15	URAGANO	?A		W.br.	9	2875	M. Messager	135.300	33	06.04.2017	12a 3m 3m Da 4a Dm Da 8a
B. Finjean	R. Mourice	16	BALTHAZAR MAZA	?A		W.F.	6	2875	R. Mourice	138.130	16	29.03.2017	6a 10a 6a 5a 4a 3a 3a
S. Michel	S. Michel	17	BANDIT DU COUDOU			W.br.	6	2875	R. Le Creps	139.120	11	01.04.2017	3a 5a Da 0a (2016) 4a 3a 3a
Ec. Jean-Michel Bazire	J.-M. Bazire	18	BRENNUS SEVEN	?A		W.br.	6	2875	J.-P. Ducher	139.770	4	01.04.2017	2a 0a (2016) 10a 6a 1a 1a 9a

FAVORITEN
18 BRENNUS SEVEN — 14 BOCCADOR
13 ATOLL D'AMOUR — 12 VALLÉE DE BANNES

PLATZCHANCEN
5 ATHÉNA FRANCA — 11 VERVEINE SOMOLLI
17 BANDIT DU COUDOU — 16 BALTHAZAR MAZA

?A Vorne ohne Eisen • ?A Zum ersten Mal ohne Eisen (vorne) • ?P Hinten ohne Eisen • ?A Ganz ohne Eisen • ?4 Ganz ohne Eisen • H : Hengst - S : Stute - W : Wallach • br. : braun - dbr. : dunkelbraun - F. : Fuchs

RENNPROGRAMM REIMS — STARTLISTE

Tag : 100 **Wetter :** Aufheiterungen ☀
Temperatur : 14°C **Geläuf :** gut
Rennplatz 4

REIMS
Montag 10. April, 16.20 Uhr

TIPPS

1 Grand Prix de Reims
16:40 Trabfahren - Hengste - Kategorie E - 30.000 € - 2.600 Meter - Sandbahn - Rechtskurs
Simple | Couplé | Couplé Ordre | Trio | Multi | 2 sur 4 | Pick 5

BESITZER	TRAINER	N° PMU	PFERD	EISEN MIND. GEBOT	STALLWETTE	GESCHLECHT FARBE ALTER	DISTANZ	FAHRER	GEWINNSUMME IN EURO TRAB	EVENTUAL QUOTEN	LETZTES DATUM RENNEN	PLATZIERUNGEN
J. Blavette	J. Blavette	1	UN AMOUR DE NAPPES	7		W.br. 9	2600	J. Blavette	119.160	59	04.04.2017	0a 7a (2016) 0a 0a 8a 8a 6a
Y. Dousset	Y. Dousset	2	VATINUS MAS			W.dbr. 8	2600	B. Chupin	128.655	10	01.04.2017	4a 3a Da 2a (2016) Dm 7a 10a
E. Herbeau	E. Herbeau	3	VOLCAN DE JAUDRAIS			W.br. 8	2600	P.-Y. Verva	134.220	8	01.04.2017	5a Da 3a 13a (2016) 9a 8a 11a
P. Wattellier	V. Collard	4	ANAKIN SKYWALKER	7		W.F. 7	2600	Y. Gérard	135.100	4	12.03.2017	2a 10a (2016) 2a 6a 0a 3a 9a
A. Devouassoux	Th. Devouassoux	5	VARNAC	7		H.br. 8	2600	A. Garandeau	135.440	36	21.03.2017	7a 11a 0a (2016) 5m 11a 8a 6a
Ecurie Pan	X. Decaudin	6	VERY PAN			W.dbr. 8	2600	X. Decaudin	141.490	44	06.04.2017	Dm 9m 9a Dm (2016) 0m 3m 6m
B. Hue	M. Hue	7	ULSTER DES BAUX			W.br. 9	2600	M. Hue	142.110	16	30.03.2017	10a (2016) 5a 7a 3a 8a (2015) 4a
Ecurie Vincent Viel	V. Viel	8	VELOUTÉ			H.br. 8	2600	V. Viel	143.720	18	27.03.2017	0a 9a (2016) 13a 9a 11a 9a 3a
Th. Devouassoux	Th. Devouassoux	9	VIRUS			W.F. 8	2600	Th. Devouassoux	144.450	5	30.03.2017	4a 2a 6a 7a 3a 0m 4a
J.-M. Souici	J.-M. Souici	10	VERSO DE MADE			W.F. 8	2600	P. Vercruysse	145.100	23	30.03.2017	8a 7a 0a 7a 6a (2016) 11a 4a
Mme F. Habart	H. Habart	11	VULCAIN TONIC	7		W.br. 8	2600	V. Royer	145.700	12	19.03.2017	8a 7a 3a 0a 5a 2a (2016) 6a
Marquise de Moratalla	L.-C. Abrivard	12	BAHAMAS	7		H.br. 6	2600	A. Abrivard	146.830	2	25.03.2017	Dm 2a 4a 3a 1m (2016) 2a 7a
H. Gilles	H. Gilles	13	URSULO BRETON			W.br. 9	2600	H. Gilles	148.890	85	19.03.2017	14a 15a (2016) 10a Da (2015) 14a Aa
F. Peffer	P.-A. Rynwalt-Boulard	14	ANDIAMO DE MONCHEL			W.br. 7	2600	P.-A. Rynwalt-Boulard	149.580	30	06.11.2016	(2016) 1a 10a 4a 1a Da 3a 8a

UNSERE MEINUNG
FAVORITEN
12 BAHAMAS — 9 VIRUS
4 ANAKIN SKYWALKER — 2 VATINUS MAS
PLATZCHANCEN
3 VOLCAN DE JAUDRAIS — 7 ULSTER DES BAUX
11 VULCAIN TONIC — 10 VERSO DE MADE

2 Prix de Vittel
17:10 Trabfahren - Kategorie F - 21.000 € - 2.550 Meter - Sandbahn - Rechtskurs
Simple | Couplé | Couplé Ordre | Trio | Multi | 2 sur 4 | Pick 5

BESITZER	TRAINER	N° PMU	PFERD	EISEN MIND. GEBOT	STALLWETTE	GESCHLECHT FARBE ALTER	DISTANZ	FAHRER	GEWINNSUMME IN EURO TRAB	EVENTUAL QUOTEN	LETZTES DATUM RENNEN	PLATZIERUNGEN
J.-P. Daoudal	S. Ecalard	1	BELLINE DU PERCHE			S.F. 6	2550	S. Ecalard	38.070	79	21.03.2017	8a (2016) 7a 4a 4a 6a 3a 4a
Pier. Esnault	P. Godey	2	BOLIDE SENONCHOIS			W.br. 6	2550	Th. Devouassoux	38.280	15	21.03.2017	6a 6a (2016) 3a Aa 3a 6a 2a
J.-P. Borodajko	J.-P. Borodajko	3	BALZANO D'HOULBEC	P		W.F. 6	2550	J.-P. Borodajko	38.450	54	04.12.2016	(2016) Da 2a Aa 8a 2a Da Da
C. Nivard	C. Nivard	4	BAMBA VALSE			S.br. 6	2550	F. Héon	38.680	32	02.04.2017	7a (2016) 11a 5a Da 2a 0a 3a
Ecurie Vincel	V. Viel	5	BAYARD			W.br. 6	2550	V. Viel	39.480	15	02.04.2017	0a 8a 10a 7a (2016) 4a 6a 0m
Mme M. de Sousa	R. Derieux	6	BEAUX ARTS	P		W.br. 6	2550	R. Derieux	39.680	3	27.01.2017	Da 4a (2016) 7a 3Da 3a 2a 4a
H. Depypere	Y. Teerlinck	7	BERGSON			H.F. 6	2550	A. Lamy	39.710	13	08.03.2017	Da (2016) 6a 4a 4a 10a 9a 2a
F. Lair	Anders Lindqvist	8	BELLE PONT VAUTIER	7		S.br. 6	2550	E. Raffin	39.780	7	02.04.2017	10a Da 2a Da 8a 5a 3a 8a
Mme C. De Wulf	V. Collard	9	APOLLO SAN			W.br. 7	2575	M. Taisne	70.500	111	25.09.2016	(2016) 0a 1a 1a 2a 7a Am
C. Labeeuw	C. Labeeuw	10	ARAMIS D'AVRIL			W.br. 7	2575	J. Corbanie	76.179	47	26.03.2017	6a 2Da 1a 2a (2016) 10a 2a 7a
M. Ahres	S. Carro	11	AÉRO	7		H.br. 7	2575	A. Abrivard	79.010	5	30.03.2017	6a Da (2016) 2a 2a 10a 0a 0a
Ecurie Bois Doufray	P. Belloche	12	BARAKA MAJYC			S.br. 6	2575	P.-Y. Verva	80.330	4	02.04.2017	1a Da 5a Da Da 10a Da
Mme Y. Benaim	P. Vercruysse	13	BRANDEIS JET	P		H.br. 6	2575	P. Vercruysse	80.650	3	30.03.2017	5a 10a 10a (2016) 0a 3a 7a 7a
Ecurie H.G.Houel	G. Houel	14	BARON DU BISET	P		H.br. 6	2575	G. Houel	82.550	17	18.03.2017	11a 8a 7a 0a (2016) 0a Da 3a
C. Lahoche	E. Castelleta	15	ALINE DE TOUCHYVON			S.br. 7	2575	B. Piton	83.615	20	27.03.2017	10a (2016) 8a 0a 5a 4a 6a 9a
J.-M. Barrault	L.-C. Abrivard	16	BLUE WINNER			W.br. 6	2575	L.-C. Abrivard	86.640	25	06.04.2017	Da Da Da 10a Da Da (2016) 9a

UNSERE MEINUNG
FAVORITEN
13 BRANDEIS JET — 6 BEAUX ARTS
12 BARAKA MAJYC — 8 BELLE PONT VAUTIER
PLATZCHANCEN
11 AÉRO — 7 BERGSON
2 BOLIDE SENONCHOIS — 14 BARON DU BISET

3 Prix de Montier-en-Der
17:40 Nationales Rennen - Trabfahren - Stuten - Kategorie E - 20.000 € - 2.600 Meter - Sandbahn - Rechtskurs
Simple | Couplé | Couplé Ordre | Trio | Mini Multi | 2 sur 4

BESITZER	TRAINER	N° PMU	PFERD	EISEN MIND. GEBOT	STALLWETTE	GESCHLECHT FARBE ALTER	DISTANZ	FAHRER	GEWINNSUMME IN EURO TRAB	EVENTUAL QUOTEN	LETZTES DATUM RENNEN	PLATZIERUNGEN
M. Bouchez	M. Bouchez	1	DELLA DU VIEUXCOUR			S.br. 4	2600	M. Bouchez	13.280	31	02.04.2017	6a 10a (2016) 8a 6a 8a 7a 6a
J. Vanhoucke	J. Vanhoucke	2	DANA NOA			S.F. 4	2600	F. Neirinck	14.000	13	02.04.2017	4a 3a 4a Da 4a 5a (2016) 1a
Ec. Philippe Daugeard	P. Daugeard	3	DESPERATE GIRL			S.br. 4	2600	S. Olivier	16.530	22	13.12.2016	(2016) 2a 3a 9a Da 0a Da 10a
Ecurie Quick Star	F. Leblanc	4	DOLCE VITA QUICK			S.dbr. 4	2600	A. Lamy	16.650	10	03.11.2016	(2016) 1a 3a 1a 7a
T. Gauchet	T. Gauchet	5	DELZIE DE PLANY			S.F. 4	2600	E. Raffin	16.720	4	26.03.2017	2a 3a 7a 4a (2016) 3a Da 1a
F. Delenclos	F. Delenclos	6	DIABLESSE JIEL			S.br. 4	2600	Y. Gérard	16.950	43	18.12.2016	(2016) Dm Da 2a 2a 3a 2a 6a
C. Simplice	G. Ligeron	7	DARLING D'HERMINE		4	S.br. 4	2600	G. Ligeron	17.070	5	01.04.2017	7a Da 3a 1a (2016) Da 4a Da
M. Eisenreich	R. Kuiper	8	DAVINA			S.br. 4	2600	B. Piton	17.360	7	30.03.2017	4a 8a (2016) 1a 4a 6a 1a
Ec. Jean-Pierre Barjon	L.-C. Abrivard	9	DÉESSE DU CITRUS	7		S.br. 4	2600	A. Abrivard	17.880	1	02.04.2017	1a 1a 6a 5a (2016) Da 3a
F. Wiart	C. Deffaux	10	DAISY DU MONCEL			S.br. 4	2600	C. Deffaux	18.800	15	04.10.2016	(2016) 2a 6a 7a 5a 5a 4a 1a
P. Pellerot	P. Pellerot	11	DARICA			S.br. 4	2600	P. Pellerot	19.210	4	20.03.2017	2a 1a 4a (2016) 3a 1a
Ec. Augustin-Normand	P.-Y. Verva	12	DELGA DU CHÂTELET	P		S.br. 4	2600	P.-Y. Verva	19.350	16	25.02.2017	Da 4a (2016) 9a 7a 3a 2a 10a

UNSERE MEINUNG
FAVORITEN
9 DÉESSE DU CITRUS — 11 DARICA
5 DELZIE DE PLANY — 7 DARLING D'HERMINE
PLATZCHANCEN
8 DAVINA — 4 DOLCE VITA QUICK

4 Prix de Chalons-en-Champagne
18:10 Trabfahren - Hengste - Kategorie F - 20.000 € - 2.600 Meter - Sandbahn - Rechtskurs
Simple | Couplé | Couplé Ordre | Trio | Mini Multi | 2 sur 4

BESITZER	TRAINER	N° PMU	PFERD	EISEN MIND. GEBOT	STALLWETTE	GESCHLECHT FARBE ALTER	DISTANZ	FAHRER	GEWINNSUMME IN EURO TRAB	EVENTUAL QUOTEN	LETZTES DATUM RENNEN	PLATZIERUNGEN
J. Dowie	M. Hue	1	DIMITRI DES BAUX			W.F. 4	2600	M. Hue	220	51	30.03.2017	11a (2016) 9a 10a 7a 8a Da
S. Sirisackd	A. Ripoll Rigo	2	DERBY DJOB	P		W.br. 4	2600	A. Abrivard	8.900	8	26.03.2017	1a (2016) 10a 8a 7a Da Da 5a
J. de Persis	T. Gauchet	3	DUSTY MESNILOIS			W.F. 4	2600	E. Raffin	9.640	5	26.03.2017	4a 11a 2a 8a (2016) 12a Da 2a
Ecurie Pan	X. Decaudin	4	DIRTY PAN			W.br. 4	2600	X. Decaudin	9.850	19	30.03.2017	7a 5a 2a 5a 3Disqa 4a Da 1a
Ecurie des Moreaux	P. Godey	5	DJOAMAX			H.dbr. 4	2600	B. Piton	10.280	7	26.03.2017	4a Da 4a 5a (2016) 3a 5a Da
O. Bizoux	O. Bizoux	6	DAGUET			H.br. 4	2600	O. Bizoux	10.590	7	02.04.2017	4a 6a 6a (2016) 5a Aa 10a Da
L. Maiello	G. Ruocco	7	DANDY CHÉRI	P		W.br. 4	2600	J. Vanmeerbeck	11.340	8	30.03.2017	5a 1a 4a 8a 9a 8a 12a
F. Delenclos	F. Delenclos	8	DIX DE COEUR	4		W.F. 4	2600	Y. Gérard	11.670	26	30.03.2017	10a 0a (2016) 9a 10a 7a 9a Da
N. Meneghetti	A. Meneghetti	9	DÉCLIC DU SOLEIL			W.F. 4	2600	T. Le Beller	12.260	14	21.03.2017	9a Da Da (2016) 4a 3a 7a 2a
J.-P. Valet	P. Hachin	10	DÉCLIC DE NAVARY			H.br. 4	2600	P.-Y. Verva	12.490	12	26.03.2017	Da 2a 5a (2016) Da 5a Da Da
Mme N. Marandon	F. Terry	11	DUO DÉSIR	P		W.br. 4	2600	C. Terry	12.530	2	03.04.2017	5a (2016) 9a Da 2a 3a 3a 9a
E. Desmet	A. Laurent	12	DYNAMIC DREAM	P		H.br. 4	2600	P. Vercruysse	12.740	3	21.03.2017	Da (2016) Da 4a Da 1a Da 4a

UNSERE MEINUNG
FAVORITEN
11 DUO DÉSIR — 3 DUSTY MESNILOIS
12 DYNAMIC DREAM — 6 DAGUET
PLATZCHANCEN
5 DJOAMAX — 7 DANDY CHÉRI

RENNPROGRAMM REIMS — STARTLISTE

Tag : 100 **Wetter :** Aufheiterungen ☼
Temperatur : 14°C **Geläuf :** gut
Rennplatz 4

REIMS
Montag 10. April, 16.20 Uhr

TIPPS

5 Prix de Vesoul
18:40 Nationales Rennen - Trabfahren - Hengste - Kategorie E - 19.000 € - 2.600 Meter - Sandbahn - Rechtskurs

Simple | Couplé | Couplé Ordre | Trio | Mini Multi | 2 sur 4

L. Terbeche	L.-C. Abrivard	1	EVER FOREVER			W.F.	3	2600	A. Abrivard		4		Noch nicht gelaufen
J.-J. Katan	T. Le Beller	2	EXOCET DU START			H.br.	3	2600	T. Le Beller		3		Noch nicht gelaufen
Ecurie L.C.Abrivard	L.-C. Abrivard	3	ELVEN WINNER			H.br.	3	2600	L.-C. Abrivard		22	20.03.2017	Da
Ecurie AB Trot	R. Derieux	4	ELVIS DES LUCAS		E1	H.dbr.	3	2600	E. Raffin		9	19.03.2017	Da
P. Vincent	C. Deffaux	5	EMPIRE DU CAMPDOS			H.br.	3	2600	C. Deffaux		30	31.10.2016	(2016) Da
Mme M. Bizoux	O. Bizoux	6	EPHREM			W.br.	3	2600	O. Bizoux		45	27.03.2017	8a
Ecurie AB Trot	R. Derieux	7	EOLE PRINCIER		E1	H.F.	3	2600	R. Derieux	1.200	11	27.03.2017	4a
Mme N. Hawas	P. Hawas	8	EPRIS DE FOOT			H.br.	3	2600	P. Vercruysse	4.120	25	30.03.2017	Aa Da (2016) 2a 4a
Ecurie Les Tilleuls	F. Terry	9	ECCO JOSSELYN			W.br.	3	2600	C. Terry	5.400	8	05.03.2017	1a Da
Ecurie L.Pettevinière	S. Roger	10	ECLAT DE LA ROUVRE			W.F.	3	2600	A. Allais	5.400	35	01.04.2017	Da Da 1a
Axel Wend	G. Thorel	11	EANDEL SMILING			H.F.	3	2600	B. Piton	6.000	18	01.04.2017	9a 8Disqa (2016) 9a Da 2a 8a 2a
Ecurie Bois Doufray	P. Belloche	12	ELTON MESLOIS			W.br.	3	2600	P.-Y. Verva	6.040	14	01.04.2017	6a 2a 3a

1 2 3 4 5 6 7 8 9 10 11 12

FAVORITEN
2 EXOCET DU START — 9 ECCO JOSSELYN
1 EVER FOREVER — 4 ELVIS DES LUCAS
PLATZCHANCEN
7 EOLE PRINCIER — 3 ELVEN WINNER

6 Prix de Nancy
19:10 Trabfahren - Lehrlinge & Lad-Jockeys - Hengste - Kategorie E - 21.000 € - 2.600 Meter - Sandbahn - Rechtskurs

Simple | Couplé | Couplé Ordre | Trio | Mini Multi | 2 sur 4

Ecurie Luck	J.-L. Dersoir	1	CYRIUS JIEL			W.F.	5	2600	C. Gillet	35.250	25	12.03.2017	9a 2a (2016) 0a 1a Da 2a Da
Ecurie Alta Bleu	L. Thieulent	2	CAPTAIN BLEU			H.F.	5	2600	T. Thieulent	37.110	18	01.04.2017	9a 2a 9a 9a 12a (2016) Da 7a
J. Jeanjot	D. Govaert	3	COPERNIC		9A	W.br.	5	2600	L. Cueff	41.340	45	19.03.2017	7a 8a (2016) 8a 4a Da 9a Da
Ecurie du Bellay	A.-A. David	4	COKTO DU BELLAY			H.br.	5	2600	Théo Duvaldestin	41.510	11	01.04.2017	Da Da 2a (2016) 0a 6a 2a 1a
Mme T. Hoste	S. Roger	5	CHICAGO TURGOT		9A	W.br.	5	2600	A. Allais	42.190	15	21.03.2017	6a 8a (2016) 0a 3a 6a 3a 2a
P. Stijnen	J.-M. Chaineux	6	CRYPTON		9A	H.br.	5	2600	E. Herbeau	42.620	9	27.03.2017	5a 3a 3a (2016) 7a Da 3a 2a
M. Maige	F. Terry	7	CAPTAIN D'OURVILLE			H.F.	5	2600	A. Prat	42.980	22	18.02.2017	Da 9a 4a (2016) 7a 10a 9a 2a
Ecurie du Mont	P.-Y. Lemoine	8	CANNONBALL		9P	W.F.	5	2600	K. Weska	44.170	2	25.03.2017	1a 8a (2016) 2a 3a 1a 2a 6a
S. Quinzler	Mlle C. Chassagne	9	CENZO DU GUÉMONT		9P	H.dbr.	5	2600	J. Melis Macias	46.570	4	18.03.2017	4a Da (2016) Da 3a 4a 9a 2a
M. Lecourt	M. Lecourt	10	CÂLIN D'HAVAROCHE			W.F.	5	2600	J. Hocdé	46.940	8	09.03.2017	2a (2016) Da 0a 6Da 5a 4a 3a

1 2 3 4 5 6 7 8 9 10

FAVORITEN
8 CANNONBALL — 10 CÂLIN D'HAVAROCHE
9 CENZO DU GUÉMONT — 6 CRYPTON
PLATZCHANCEN
4 COKTO DU BELLAY — 5 CHICAGO TURGOT

7 Prix de Wissembourg
19:40 Trabreiten - Kategorie G - 20.000 € - 2.600 Meter - Sandbahn - Rechtskurs

Simple | Couplé | Couplé Ordre | Trio | Mini Multi | 2 sur 4

F. Sap	F. Sap	1	AÉLA DU MOULIN			S.br.	7	2600	A. Lamy	67	55.805	12	03.04.2017	2m 4a 6a 3a 4a (2016) 9a (r)
P. Hawas	P. Hawas	2	ALI THE KING			W.F.	7	2600	A. Garandeau	67	63.060	35	26.03.2017	Dm Dm (2016) Dm 10m Dm 1m Dm
Mlle C. Moerman	Mlle C. Moerman	3	ASTUCIEUX			W.br.	7	2600	J. Dave	67	63.190	45	27.02.2017	4a 7a (2016) 10a 0a 4a 0a 7a
R. Capasso	G. Ruocco	4	VALENTIN DE MICKA			H.F.	8	2600	J. Vanmeerbeck	67	65.730	25	25.03.2017	10m 5m 5m Da 10a (2016) 10m 10m
F. Héon	F. Héon	5	VIC MIQUELIÈRE		9P	W.br.	8	2600	P.-Y. Verva	67	71.110	60	30.03.2017	Dm (2016) 11m 8m 5m Dm 3m 4m
G. Lefebvre	G. Lefebvre	6	ANNA LAURA		9A	S.br.	7	2600	G. Martin	67	72.900	50	26.03.2017	8m 0a (2016) Da 0m 5m Dm 0a
Ecurie Damien Bonne	D. Bonne	7	BALANTINE MAX			S.br.	6	2600	D. Bonne	67	74.890	3	26.03.2017	1m 3m 6a 10a (2016) Dm Dm 0a
R. Jajolet	R. Jajolet	8	BAIE DE CHAHAINS		9A	S.br.	6	2600	Mlle L. Balayn	57	75.890	5	26.03.2017	2m (2016) 1m 3m 5m 0a 2m 4m
Al. Fracas	B. Blachet	9	ARTISTE DE LÉAU		9A	W.dbr.	7	2600	A. Abrivard	67	79.250	16	26.03.2017	5m 0a (2016) 9m 5m 5m 2m 8a
Ecurie BKM	B. Marie	10	BRUNO BLOND		9A	W.F.	6	2600	P. Sorais	57	80.340	9	05.04.2017	Dm 2m Dm (2016) 8m 4m Dm 4m
Y. Dreux	Y. Dreux	11	BERING BOY		9P	W.F.	6	2600	E. Raffin	67	86.900	6	05.04.2017	3m 10m Dm 3m (2016) 1m Dm 1m
Ecurie Pan	X. Decaudin	12	APIS DE TILOU		9P	W.br.	7	2600	B. Bernier	57	87.500	18	26.03.2017	11a 5m (2016) 3m Dm Dm 0m 1m
H. Gilles	H. Gilles	13	BLUE JAG DE SAON			W.br.	6	2600	P.-P. Ploquin	67	90.220	15	30.03.2017	0m 7m 9m 8m 1m 9m Dm

1 2 3 4 5 6 7 8 9 10 11 12 13

FAVORITEN
7 BALANTINE MAX — 8 BAIE DE CHAHAINS
11 BERING BOY — 10 BRUNO BLOND
PLATZCHANCEN
13 BLUE JAG DE SAON — 9 ARTISTE DE LÉAU
1 AÉLA DU MOULIN

8 Prix de Strasbourg
20:10 Trabfahren - Amateur - Kategorie G - 6.000 € - 2.550 Meter - Sandbahn - Rechtskurs

Simple | Couplé | Couplé Ordre | Trio | Mini Multi | 2 sur 4

P. Marie	P. Marie	1	VITALIS D'AVIGNÈRE		9A	W.br.	8	2550	Mlle E. Mansson		45.734	45	01.04.2017	11a 0a (r) (2014) Dm 9a 11a 0a
T. Wante	B. Van Ghelewe	2	BABY DE LAHAYE			W.br.	6	2550	M. K. Phlypo		45.990	15	02.04.2017	Da 1a 0a (2016) 0a 2a 5a 3a
Ecurie Luck	J.-L. Dersoir	3	ATHOS GÉDÉ			W.br.	7	2550	M. E. Frémiot		46.220	8	19.03.2017	11a Da (2016) Da 1a 12a Da 1a
Ecurie des Moreaux	P. Godey	4	AZUR DE NAY			H.br.	7	2550	Mme N. Godey		46.330	18	03.04.2017	4a 10a Da 7a (2016) 3a 10a 8a
D. Douriez	V. Boulogne	5	BEAUJOSH DE MAHEY			H.F.	6	2550	M. S. Laboutique		46.890	30	06.01.2017	4a (2016) Da 5a 7a 2a 5a 10a
P. Ly	G.-A. Lachemi	6	VERSION GAGNANTE		9A	S.br.	8	2550	M. P. Ly		47.950	50	20.03.2017	Dm Da 10a Da Dm (2016) Da 3a
B. Courquin	B. Courquin	7	ANNE NOGENTAISE		9A	S.F.	7	2550	M. B. Courquin		48.570	33	20.11.2016	(2016) 0a Da 9a 4a 9a 9a 7a
Mme M. de Sousa	R. Derieux	8	ARCIMBOLDI		9A	W.br.	7	2550	M. A. Unterreiner		48.730	2	19.03.2017	Da 1a 7a Da (r) (2015) 7a 7a
A. Meneghetti	A. Meneghetti	9	ARÈNE DES ANTHIEUX			S.br.	7	2575	M. R. Lhomme		50.010	9	02.04.2017	3a Da (2016) 9a 0a 0a 5a 9a
Mlle S. Aronsson	Mlle S. Aronsson	10	ULSTER DE GINAI			W.br.	9	2575	M. B. Jolivet		93.240	25	26.03.2017	0a (2016) 4a 10a 10a 8a 6a 5a
Mme I. Vonckx	Mme I. Vonckx	11	UNO DE DUFFEL			W.br.	9	2575	M. D. Crespel		93.980	12	12.03.2017	0a 6a (2016) 5a 6a 5a 2a 1a
Ec. Philippe Daugeard	P. Daugeard	12	VEAULNES		9A	W.F.	8	2575	M. E. Berthomier-Charles		98.390	6	24.03.2017	6a 8a (2016) 7a 9m 5m 10a 8a

1 2 3 4 5 6 7 8 9 10 11 12

FAVORITEN
8 ARCIMBOLDI — 12 VEAULNES
3 ATHOS GÉDÉ — 9 ARÈNE DES ANTHIEUX
PLATZCHANCEN
11 UNO DE DUFFEL — 10 ULSTER DE GINAI

9A Vorne ohne Eisen • 9P Hinten ohne Eisen • 9A Ganz ohne Eisen • 9A Ganz ohne Eisen • H : Hengst - S : Stute - W : Wallach • br. : braun - dbr. : dunkelbraun - F. : Fuchs

RENNPROGRAMM BEAUMONT-DE-LOMAGNE STARTLISTE

Tag : 99 Wetter : Sonnig ☼
Temperatur : 22°C Geläuf : gut
Rennplatz 2

BEAUMONT-DE-LOMAGNE

Sonntag 9. April, 11 Uhr

TIPPS
Kevin Baudon

1 Prix Roxane Griff

11:20 Trabreiten - Lehrlinge & Lad-Jockeys - Kategorie F - 21.000 € - 2.550 Meter - Sandbahn - Rechtskurs

Simple | Couplé | Couplé Ordre | Trio | Multi | 2 sur 4

Besitzer	Trainer	N° PMU	Pferd	Eisen	Mind. Gebot	Stallwette	Geschlecht Farbe Alter	Distanz und Fahrer	Gewinnsumme in Euro Trab	Eventual Quoten	Letztes Datum Rennen	Platzierungen
J.-J. Delhal	J.-J. Delhal	1	VALINE D'ECAJEUL				S.br. 8	2550 Mlle A. Toussaint 55	49.220	40	18.09.2016	(2016) 13a 6m 0a 7a 3a 4a 3a
J. Cottel	B. Goetz	2	CRISTAL DE VANDEL			?P	W.br. 5	2550 Mlle O. Briand 55	50.050	8	31.03.2017	3a Da 7a 3a 9a 5a 6a Da
H. Gilles	H. Gilles	3	ARVORIG BRETON				W.F. 7	2550 Mlle C. Saout 55	51.230	12	02.04.2017	Da 9m 1a (2016) 12a 3m Da 0a
Ecurie Joël Aché	J. Aché	4	APOLLON DE SUCÉ				W.F. 7	2550 Mlle A. Paludetto 55	52.380	7	02.04.2017	1a 3a 2a (2016) 0m 1a Da 7m
P. Van Exterghem	E. Buttigieg	5	ALLIANCE DE BOUÈRE				S.F. 7	2550 Mlle A. Andrieux 55	57.490	18	05.03.2017	8a 8a 11a 8a 5a (2016) 6a 3a
J.-L. Yacono	E. Prudhon	6	VA TOUT D'ARTOIS			?A	W.br. 8	2550 J.-D. Ferreira 57	58.320	20	23.10.2016	(2016) 10m 11a 5m 11a 8a 1a 4a
Ecurie Vimond	N. Vimond	7	BLOONY			?A	S.br. 6	2550 Mlle M. Maumela 55	61.040	4	13.03.2017	3a 1a 13m Dm (2016) 11m 8a 13a
A. Groeninck	A. Chavatte	8	BALOU D'ALOUETTE				W.F. 6	2550 T. Constans 55	61.380	14	19.03.2017	9m (2016) 10m 10m 0m Dm Da Dm
J. Guériel	J. Guériel	9	AMIRAL GOLD				W.br. 7	2550 Mlle P. Beluze 55	63.360	30	25.02.2017	10a 11a (2016) 0m 10a 11a 3a 6a
B. Cordier	E. Buttigieg	10	VEAULNES TIVOLI				W.F. 8	2575 T. Ducos 55	89.190	16	26.02.2017	0a 7m (2016) 10a 10a 1m 7a 4a
F. Barthe	T. Troussard	11	VOLT D'ORY			?A	W.br. 8	2575 Mlle M. Bort 55	92.200	10	22.03.2017	7a 15a 11m (2016) 12m 3a 7a 9a
J. Asselie	J. Asselie	12	URBAN DREAM			?A	W.br. 9	2575 S. Zamparo 57	120.720	6	02.04.2017	Da 2m Dm 5a Da (2016) Da Dm
A. Rey	Y. Hurel	13	UIT DU PATURAL				W.br. 9	2575 Mlle Lefournier 55	121.100	25	25.02.2017	8m 10a (2016) 11m 9m Dm 11a 7a
J.-C. Caffin	G. Muthular	14	URO DES LICHES			?A	W.br. 9	2575 Mlle C. Schotter 55	121.510	35	11.09.2016	(2016) 7a Da 0a 7a Aa 7a Da
R. Le Creps	R. Le Creps	15	VICTORIA WILLIAMS			?A	S.br. 8	2575 G. Monthulé 55	121.900	3	25.02.2017	3m 1m 2m (2016) 8m 4m 8m 5a
Mme H. Cueff	B. Robin	16	AS DE CRÉPON			?A	W.br. 7	2575 Mlle L. Balayn 57	123.320	5	02.04.2017	3a (2016) Dm 6m 3m 2a 3a 2m

Unsere Meinung

Favoriten
15 VICTORIA WILLIAMS — 2 CRISTAL DE VANDEL
4 APOLLON DE SUCÉ — 7 BLOONY
16 AS DE CRÉPON — 8 BALOU D'ALOUETTE
12 URBAN DREAM — 3 ARVORIG BRETON

Platzchancen
13 UIT DU PATURAL — 6 VA TOUT D'ARTOIS
14 URO DES LICHES — 9 AMIRAL GOLD
10 VEAULNES TIVOLI — 11 VOLT D'ORY
5 ALLIANCE DE BOUÈRE

Aussenseiter
1 VALINE D'ECAJEUL

2 Prix Bird Parker

11:50 Trabfahren - Kategorie E - 19.000 € - 2.400 Meter - Sandbahn - Rechtskurs - Autostart

Simple | Couplé | Couplé Ordre | Trio | Mini Multi | 2 sur 4

Besitzer	Trainer	N° PMU	Pferd	Eisen	Mind. Gebot	Stallwette	Geschlecht Farbe Alter	Distanz und Fahrer	Gewinnsumme in Euro Trab	Eventual Quoten	Letztes Datum Rennen	Platzierungen
Mlle S. Majorel	R. Lacroix	1	ELITE SAN LEANDRO				S.br. 3	2400 R. Lacroix	5.800	7	22.03.2017	6a Da 4a 2a 6a Da
Ecurie de Narmont	D. Brossard	2	ENO DE NARMONT				W.F. 3	2400 D. Brossard	4.360	18	13.03.2017	9a 6a Da 3a 3a
G. Gautier	M. Criado	3	ECUME D'ENFER				S.br. 3	2400 M. Criado	6.580	8	26.03.2017	Da Da 1a Da 6a 9a
Ec.Alain&Arn. Chavat.	A. Chavatte	4	EAST LOVE				H.br. 3	2400 A.-A. Chavatte	8.650	3	07.03.2017	5a 1a Da (2016) Da
R. Westerink	R. Westerink	5	ECSTASY AR				S.br. 3	2400 Q. Machet	5.130	15	22.03.2017	Da 5a 4a (2016) 4a 4a 4a
M. Auvray	R. Goncet	6	ERA DE LAVADOUR				S.br. 3	2400 M. Auvray	7.650	4	31.03.2017	2a 5a 6a 4a 5a (2016) Da 4a
G. Champié	P.-M. Manceau	7	EASAR				W.br. 3	2400 P.-M. Manceau	8.960	6	26.03.2017	4a 1a
S. Davergne	B. Vanacker	8	ELIXIR DU GILET				W.br. 3	2400 B. Vanacker	7.260	5	19.03.2017	1a 4a
M. Hanquier	M. Hanquier	9	ECHO MESLOIS				H.F. 3	2400 M. Hanquier	2.050	20	02.04.2017	3a 10a 10a 7a 7a 7a Da
Ecurie L.C.Abrivard	L.-C. Abrivard	10	ESPOIR DE CHENU				H.br. 3	2400 P. Le Moel	4.170	12	31.03.2017	4a Da 5a 5a (2016) Da 6a 8a
B. Robin	B. Robin	11	ETOILE ALDO				S.F. 3	2400 B. Robin		10	02.04.2017	Da
J.-P. Mourgues	B. Muel	12	EDEN DE NAÏADE				W.F. 3	2400 B. Muel	440	25	26.03.2017	6a Da

Unsere Meinung

Favoriten
7 EASAR — 6 ERA DE LAVADOUR
4 EAST LOVE — 12 EDEN DE NAÏADE
8 ELIXIR DU GILET — 3 ECUME D'ENFER

Platzchancen
9 ECHO MESLOIS — 2 ENO DE NARMONT
10 ESPOIR DE CHENU — 1 ELITE SAN LEANDRO
5 ECSTASY AR — 11 ETOILE ALDO

3 Prix Dollar Maker

12:20 Trabfahren - Lehrlinge & Lad-Jockeys - Kategorie E - 20.000 € - 2.400 Meter - Sandbahn - Rechtskurs - Autostart

Simple | Couplé | Couplé Ordre | Trio | Multi | 2 sur 4

Besitzer	Trainer	N° PMU	Pferd	Eisen	Mind. Gebot	Stallwette	Geschlecht Farbe Alter	Distanz und Fahrer	Gewinnsumme in Euro Trab	Eventual Quoten	Letztes Datum Rennen	Platzierungen
I.-P. Blanchon	I.-P. Blanchon	1	BARAKA DU POTEAU			?A	S.F. 6	2400 M. Auvray	75.020	5	05.02.2017	5a 3a 5m 9a (2016) 2a 1a 7a
B. Goetz	B. Goetz	2	APOLLON DE CORBERY			?P	W.br. 7	2400 R. Bouvier	72.270	4	02.04.2017	3a 11a 0a (2016) 1a 2a 5a 3a
Ecurie Péloski	C. Petrement	3	BERLIOZ DELO			?A	W.br. 6	2400 B. Gontier	75.040	3	11.03.2017	8a 8a (2016) 1a 2a 1a Disqa 3a
Mme A. Bodin-Chauvigné	T. Bodin	4	ALTESSE DU PARC			?P	S.br. 7	2400 J.-D. Ferreira	74.190	13	04.09.2016	(2016) 9a 9a 4a 3a 8a 7a 6a
P. Bosque	P. Bosque	5	ANDY VALOU			?A	W.br. 7	2400 F. Ducrocq	71.040	7	02.04.2017	4a 0a 0a (2016) 3m 3a 4a 3a
D. Mourguet	G. Muthular	6	AMIGO MONTANA			?A	W.br. 7	2400 I. Mallem	69.350	18	02.04.2017	13a 0a 7a 0a (2016) 7a 1a 0a
M. Thielin	J. Groizeau	7	AS D'AIMTÉ			?A	H.br. 7	2400 D. Bertrand	71.040	6	02.04.2017	6a 9a 0a 6a Da 16a 5a
Ecurie Smart	Y. Henry	8	BULLITT DU PRIEURÉ				W.br. 6	2400 K. Busnel	72.980	12	26.03.2017	6a Da (2016) 11a Da Da 0a Da
Ecurie Joël Aché	J. Aché	9	AMOUR DE JIEL				W.br. 7	2400 D. Sabourdy	65.740	40	10.10.2016	(2016) 9a 0a 0a 8a 10m 12a 6m
G. Simon	M. Criado	10	BONTAMO				W.dbr. 6	2400 Mlle V. Moine	62.070	8	26.03.2017	3a Da 2a 7a 6a (2016) 8a 5a
J. Séché	J.-P. Lagenèbre	11	ALWAYS MADRIK				W.br. 7	2400 A. Druais	64.760	23	25.02.2017	5a 6a 3a (2016) 0m 7a 2a 8m
C. Mignot	C. Mignot	12	BONUS DE BERTRANGE				W.F. 6	2400 Mme L. Asselie	67.900	25	28.02.2017	3a 12a Da (2016) 8m 11a 10a 0a
W. Villard	N. Langlois	13	ATOLL DU SUD OUEST			?A	W.br. 7	2400 Mlle A. Toussaint	64.750	15	26.02.2017	0a 9a 6a 4a (2016) 1a 2a 4a
Ecurie Initial	R. Le Creps	14	ACTRICE DE CERISY			?A	S.br. 7	2400 G. Monthulé	68.730	10	25.02.2017	7a 5a 3a 6a (2016) 8a Da 2a
L. Ginestet	S. Bouisson	15	ARSÈNE DE SURVIE				W.br. 7	2400 S. Zamparo	66.170	20	26.02.2017	0a 12a (2016) Da 9a 4a 9a 9a
M. Gamot	D. Cordeau	16	ALKARA				S.br. 7	2400 J. Cordeau	65.320	30	21.05.2016	(2016) 3a 4a 6a 3a 4a 5a

Unsere Meinung

Favoriten
3 BERLIOZ DELO — 10 BONTAMO
2 APOLLON DE CORBERY — 7 AS D'AIMTÉ
5 ANDY VALOU — 13 ATOLL DU SUD OUEST
8 BULLITT DU PRIEURÉ — 1 BARAKA DU POTEAU

Platzchancen
14 ACTRICE DE CERISY — 4 ALTESSE DU PARC
6 AMIGO MONTANA — 15 ARSÈNE DE SURVIE
16 ALKARA — 11 ALWAYS MADRIK

Aussenseiter
12 BONUS DE BERTRANGE — 9 AMOUR DE JIEL

RENNPROGRAMM BEAUMONT-DE-LOMAGNE STARTLISTE

Tag : 99 **Wetter :** Sonnig ☀
Temperatur : 22°C **Geläuf :** gut
Rennplatz 2

BEAUMONT-DE-LOMAGNE

Sonntag 9. April, 11 Uhr

TIPPS
Kevin Baudon

4 Prix du Gers

12:50 Trabfahren - Kategorie F - 18.000 € - 2.400 Meter - Sandbahn - Rechtskurs - Autostart - Gruppe A

Simple | Couplé | Couplé Ordre | Trio | Multi | 2 sur 4

BESITZER	TRAINER	N° PMU	PFERD	EISEN MIND. GEBOT	STALLWETTE	GESCHLECHT FARBE ALTER	DISTANZ UND FAHRER	GEWINNSUMME IN EURO TRAB	EVENTUAL QUOTEN	LETZTES DATUM RENNEN	PLATZIERUNGEN
M. Maige	F. Terry	1	DAME DE DYPP			S.br. 4	2400 D. Bonne	6.750	22	12.03.2017	6a (2016) 10a 3a 1a
C. Germain	J. Foin	2	DELMONICA DE LOU			S.F. 4	2400 J. Foin	6.440	8	19.02.2017	Da (2016) Da 4a 1a Da
J.-B. Pichard	J. Guériel	3	DAISY DU TRUFIER			S.br. 4	2400 J. Guériel	8.130	15	02.04.2017	9a (2016) 3a 3a 5a 4a 10a 2a
D. Delaroche	D. Delaroche	4	DIABLE NOIR			H.dbr. 4	2400 D. Delaroche	7.920	6	02.04.2017	6a (2016) 5a 8a 5a 4a 1a Da
G.Elie Sabathier	S. Bouisson	5	DANDY DU PADOUENG			W.br. 4	2400 S. Bouisson	6.660	5	12.03.2017	2a Da 6a 2a (2016) 7a
E. Faure	E. Faure	6	DREAM BOY			W.F. 4	2400 E. Faure	7.760	19	11.11.2016	(2016) 4a 2a 2a 10a 8a 5a 5a
J. Asselie	J. Asselie	7	DOUZE AVRIL			W.br. 4	2400 J. Asselie	7.440	28	02.04.2017	Da Da 3a (2016) 9a 9a Da 4a
P.A. Malot	G. Metzler	8	DIAZ SOLEDAD			W.F. 4	2400 F. Clozier	7.100	17	26.03.2017	Da 8a (2016) 10a 10a 3a 10a 2a
J.-L. Piccin	M.-P. Marie	9	DRESINA			S.br. 4	2400 M.-P. Marie	4.890	34	23.10.2016	(2016) Da Da Da Da Da 3a Da
C. Feyte	C. Feyte	10	DAME DU COURTILLE	4		S.br. 4	2400 A. Honoré	6.140	10	19.02.2017	Da Da 5a (2016) 4a 6a 2a Da
J.-P. Marchais	D. Brossard	11	DONNEZAC			W.br. 4	2400 D. Brossard	5.780	9	26.02.2017	Da 4a 2a (2016) 3a
Jac. Arnaudis	E. Prudhon	12	DINOPALINE DU RIB			S.br. 4	2400 P. Vercruysse	5.340	4	02.04.2017	Da Da (2016) 4a 5a 3a Da Da
N. Brunet	P.-J. Cordeau	13	DORALIE DU PRÉ		E1	S.br. 4	2400 M. Criado		45	08.01.2017	Da (2016) Da 8a
N. Brunet	P.-J. Cordeau	14	DAPHNÉ DES EPINES		E1	S.br. 4	2400 P.-J. Cordeau	2.120	26	19.03.2017	(r) 3a Da (2016) 9a Da 6a 7a
Ecurie Duem	K. Yemeloun	15	DJANGO DUEM	4		W.br. 4	2400 J. Chavatte	200	12	03.09.2016	(2016) Da 7a
R.-W. Denéchère	R.-W. Denéchère	16	DUC LUCERNAIS	4		W.br. 4	2400 R.-W. Denéchère	770	14	29.01.2017	8a Da (2016) Da 7a 10a 5a

UNSERE MEINUNG

FAVORITEN
4 DIABLE NOIR — 12 DINOPALINE DU RIB
11 DONNEZAC — 5 DANDY DU PADOUENG
2 DELMONICA DE LOU — 1 DAME DE DYPP
10 DAME DU COURTILLE — 7 DOUZE AVRIL

PLATZCHANCEN
16 DUC LUCERNAIS — 8 DIAZ SOLEDAD
3 DAISY DU TRUFIER — 15 DJANGO DUEM
6 DREAM BOY — 14 DAPHNÉ DES EPINES

AUSSENSEITER
9 DRESINA — 13 DORALIE DU PRÉ

5 Prix du Gers

13:20 Trabfahren - Kategorie F - 18.000 € - 2.400 Meter - Sandbahn - Rechtskurs - Autostart - Gruppe B

Simple | Couplé | Couplé Ordre | Trio | Multi | 2 sur 4

BESITZER	TRAINER	N° PMU	PFERD	EISEN MIND. GEBOT	STALLWETTE	GESCHLECHT FARBE ALTER	DISTANZ UND FAHRER	GEWINNSUMME IN EURO TRAB	EVENTUAL QUOTEN	LETZTES DATUM RENNEN	PLATZIERUNGEN
B. Goetz	B. Goetz	1	DIAPASON DE PADD	P	E1	H.F. 4	2400 B. Goetz	6.530	4	02.04.2017	Da Da 7a (2016) Da 4a 1a Da
Ecurie Pelhem	M.-P. Marie	2	DAK OLDACK			H.dbr. 4	2400 M.-P. Marie	6.750	20	02.04.2017	9a (2016) 9a 5a 9a 7a 4a 7a
J.-L. Soulignac	J.-L. Soulignac	3	DIVA DU SAPTEL			S.br. 4	2400 D. Cannillo	6.980	15	09.06.2016	(2016) Da (2015) Da Da Da 3a 2a
Mme B. Mignot	C. Mignot	4	DIANA MÉRITÉ			S.F. 4	2400 C. Mignot	7.590	22	02.04.2017	12a (2016) 8m 13a 1a 9a Da 6a
Ecurie d'Héripré	F. Terry	5	DON'T CRY FOR ME	P		S.br. 4	2400 V. Cabos	8.590	6	25.09.2016	(2016) Da 1a 4a Da Da 6Da Da
J. Mazou	J. Mazou	6	DASH KALOUMA			W.br. 4	2400 J. Mazou	7.110	11	22.01.2017	9a 7a 5a (2016) 8a 3a Da 3a
Mlle G. Héritier	Mlle G. Héritier	7	DOUX DESTIN			H.F. 4	2400 Mlle G. Héritier	7.910	18	26.03.2017	11a 9a (2016) 7a 9a 12a 3a 2a
J.-C. Porche	N. Langlois	8	DÉESSE DE LA FÉE			S.F. 4	2400 N. Langlois	7.950	16	05.08.2016	(2016) Da 8a 1a Da 2a
Mme C. Larroque	J.-M. Lourtet	9	DUCHESSE D'ARCY	4		S.br. 4	2400 M. Criado	6.360	9	26.03.2017	Aa 5a 3a Dm (2016) 9a 0a Dm
G. Borde	D. Brossard	10	DOMINO BLOND			W.F. 4	2400 D. Brossard	5.240	5	26.02.2017	Da (2016) 3a 7a 2a
B. Goetz	B. Goetz	11	DOUBLE DESTIN	P	E1	W.br. 4	2400 Charles Bouvier	5.600	8	12.03.2017	Da Da (2016) 5a Da 1Da 1a
D. Pascarel	R.-W. Denéchère	12	DOC DE DRAOU			W.F. 4	2400 R.-W. Denéchère	2.020	39	23.10.2016	(2016) 6a 3a 6a
P. Veyrac	Y. Hurel	13	DROP CASH			W.br. 4	2400 Y. Hurel		80	19.02.2017	Da Da (2016) Da Da Da Da
G. Thédié	G. Thédié	14	DOCTOR LAGRAVE			H.F. 4	2400 G. Thédié	5.980	25	06.11.2016	(2016) 6a 9a 9a 5a 5a 7a 7a
Mme S. Thimont	G. Thimont	15	DANDY DE LA COUR	4		W.br. 4	2400 F. Clozier	2.360	13	02.04.2017	8a 9a (r) Da 3a (2016) 7a 5a
J.-J. Delhal	J.-J. Delhal	16	DEUX POMMES			S.br. 4	2400 J.-J. Delhal	530	28	12.03.2017	(r) Da 7a (2016) 13a Da 7a Da

UNSERE MEINUNG

FAVORITEN
10 DOMINO BLOND — 9 DUCHESSE D'ARCY
11 DOUBLE DESTIN — 8 DÉESSE DE LA FÉE
5 DON'T CRY FOR ME — 4 DIANA MÉRITÉ
1 DIAPASON DE PADD — 3 DIVA DU SAPTEL

PLATZCHANCEN
15 DANDY DE LA COUR — 6 DASH KALOUMA
13 DROP CASH — 12 DOC DE DRAOU

AUSSENSEITER
2 DAK OLDACK — 14 DOCTOR LAGRAVE
7 DOUX DESTIN — 16 DEUX POMMES

6 Prix de l'Aveyron

13:50 Trabfahren - Kategorie E - 19.000 € - 2.400 Meter - Sandbahn - Rechtskurs - Autostart

Simple | Couplé | Couplé Ordre | Trio | Multi | 2 sur 4

BESITZER	TRAINER	N° PMU	PFERD	EISEN MIND. GEBOT	STALLWETTE	GESCHLECHT FARBE ALTER	DISTANZ UND FAHRER	GEWINNSUMME IN EURO TRAB	EVENTUAL QUOTEN	LETZTES DATUM RENNEN	PLATZIERUNGEN
Ecurie Ostheimer	G. Marty	1	DARIANE DE PHYT'S	4		S.br. 4	2400 F. Marty	16.850	12	19.02.2017	2a 13a 1a (2016) 3a 9a Da 7a
C. Guittet	J.-A. Eliphe	2	DANDY DESBOIS			H.br. 4	2400 D. Brossard	17.650	6	12.03.2017	5a 6a 4a (2016) 9a 8a 9a 9a
J.-P. Bichambre	J.-A. Eliphe	3	DIRINA			S.br. 4	2400 J.-A. Eliphe	18.160	7	26.03.2017	2a 10a (2016) 13a 6a 6a 3a Da
C. Dreux	C. Dreux	4	DANSEUSE DE FLAM	P		S.dbr. 4	2400 E. Audebert	16.830	25	09.03.2017	9a 11a Da Da (2016) Da 6a 5a
Ecurie Duem	K. Yemeloun	5	DAMBURITE BOCAIN	4		S.F. 4	2400 M. Criado	17.640	15	12.03.2017	8a 5a 1a (2016) 8a 8a 2a 7a
E. Delecourt	M. Lecourt	6	DIEGO DU COUDOU			W.br. 4	2400 D. Bonne	16.990	3	19.03.2017	1a 2a 5a 3a 9a (2016) 5a Da
M. Cortèse	J.-P. Lagenèbre	7	DUSTY GYN	P		H.br. 4	2400 J.-P. Lagenèbre	17.160	18	18.02.2017	Da 5a 5a 5a (2016) 5a 3a Da
Ecurie Vimond	N. Vimond	8	DOMARIA BELLA	4		S.br. 4	2400 N. Vimond	18.040	4	05.03.2017	2a 2a 5a (2016) 9a 5a 1a 4a
J.-J. Duffa	J.-J. Duffa	9	DÉFI DES ANJEAUX			H.br. 4	2400 F. Clozier	14.610	20	15.11.2016	(2016) 6a 8a 1a 1a 2a
Ecurie Gérard Marty	G. Marty	10	DORUCK			W.br. 4	2400 R. Lacroix	12.320	30	31.03.2017	Da Da Da 6a Da (2016) 4a 3a
Mme C. Touron	N. Langlois	11	DISTRE LOUISANDRE			W.F. 4	2400 N. Langlois	13.170	40	07.10.2016	(2016) 1m 6Dm 7a 1a Da 3a 6a
J. Sprimont	J. Guériel	12	DJANGO SPRINT	4		W.br. 4	2400 J. Guériel	16.670	5	05.03.2017	4a 6a 4a (2016) 6a 10a 12a 6a
Cuadra Ladil	R.-W. Denéchère	13	DAILY CASH	4		W.br. 4	2400 R.-W. Denéchère	15.030	8	19.03.2017	Dm 4m 8a 4m (2016) 8a 11a 1m
R. Westerink	R. Westerink	14	DEMOLITION GIRL	4		S.br. 4	2400 J. Chavatte	10.900	22	26.03.2017	0a 4a 6a Da (2016) Da 5a Da
G. Veyrac	E. Prudhon	15	DIVA DU VALLON	4		S.br. 4	2400 P. Vercruysse	14.330	10	26.03.2017	5a 8a 1a 3a 1a
J. Foin	J. Foin	16	DAROLD DE DYPP	P		H.br. 4	2400 J. Foin	15.820	35	22.01.2017	12a (2016) Da 7a 8a 13a 6a 9a

UNSERE MEINUNG

FAVORITEN
6 DIEGO DU COUDOU — 3 DIRINA
8 DOMARIA BELLA — 12 DJANGO SPRINT
15 DIVA DU VALLON — 2 DANDY DESBOIS
4 DANSEUSE DE FLAM — 7 DUSTY GYN

PLATZCHANCEN
9 DÉFI DES ANJEAUX — 5 DAMBURITE BOCAIN
1 DARIANE DE PHYT'S — 11 DISTRE LOUISANDRE
10 DORUCK — 14 DEMOLITION GIRL
13 DAILY CASH — 16 DAROLD DE DYPP

RENNPROGRAMM BEAUMONT-DE-LOMAGNE STARTLISTE

7 Prix Bold Eagle

14:20 Trabfahren - Kategorie F - 19.000 € - 2.550 Meter - Sandbahn - Rechtskurs

Simple | Couplé | Couplé Ordre | Trio | Multi | 2 sur 4

BESITZER	TRAINER	N° PMU	PFERD	EISEN MIND. GEBOT	STALLWETTE	GESCHLECHT FARBE ALTER	DISTANZ UND FAHRER	GEWINNSUMME IN EURO TRAB	EVENTUAL QUOTEN	LETZTES DATUM RENNEN	PLATZIERUNGEN
C. Clémentei	J. Guériel	1	CALYPSO D'ESPIENS			S.dbr. 5	2550 J. Guériel	22.000	28	26.02.2017	11a Da Dm (2016) 3a 9a 4a Da
M. Gamot	D. Cordeau	2	CRY ME A RIVER			S.br. 5	2550 J. Cordeau	22.330	35	19.03.2017	5a 10a 6a 4a (2016) Da Da 11a
Ecurie Baltic Speed	D. Cannillo	3	CHRISTMAS DU CÉBÉ			W.br. 5	2550 D. Cannillo	22.350	50	25.09.2016	(2016) 7a Dm 8a 10a 3a 2a Da
G. Champié	P.-M. Manceau	4	CYA DE LA MESLIERE			S.br. 5	2550 P.-M. Manceau	22.350	19	26.02.2017	6a Da 7a (2016) 6a 5a 2a 9a
G. Barny	G. Barny	5	CALLAS D'ASNOIS	9A		S.br. 5	2550 G. Barny	22.510	5	26.03.2017	3a 2a 6a (2016) 4a 5a 3a 6a
D. Maloberti	M.-X. Charlot	6	CRYSTAL PEARL	04		S.F. 5	2550 M.-X. Charlot	22.540	10	12.03.2017	0a (2016) 5a 6a 2a 6a 3a 4a
Ecurie Danover	Y. Henry	7	CHIPPEWA	9A		S.F. 5	2550 J. Kauffmann	22.620	9	02.01.2017	8a (2016) 1a 3a 4a 4a 13a 11a
Mme S. Larduin.-Desc.	D. Cordeau	8	CINÉMA PARADISO			W.br. 5	2550 Mme S. Larduinat-Descout	22.765	25	20.03.2017	Da 7a 9a 6a 4a (2016) 3a 3a
Ec. Jean-Alain Eliphe	J.-A. Eliphe	9	CASCADO BELLO			W.br. 5	2550 J.-A. Eliphe	23.050	22	21.08.2016	(2016) 10a 6a Da 2a Da 1a Da
M. Lecourt	M. Lecourt	10	CHOUPETTE JALLERIE			S.F. 5	2550 D. Bonne	23.200	3	19.03.2017	2a (2016) Da 2m Da 4a Da 5a
Ecurie Vimond	N. Vimond	11	CO ALONG ALFA	9A		W.br. 5	2550 N. Vimond	23.490	15	13.11.2016	(2016) 7a 2a Da 8a 6a 2a Da
J.-P. Mourgues	B. Muel	12	CRAZY DE NAÏADE	9A		W.F. 5	2575 B. Muel	26.460	13	12.03.2017	5a 7a 9a 11a (2016) 3a 1a Dm
Mlle G. Mailloux	J. Lagenèbre	13	CHO LAND DEROZES	04		W.br. 5	2575 T. Couvrechel	33.420	30	26.03.2017	6a 4a 7a 5a (2016) 5a Da 15a
Mme R. Henry	Y. Henry	14	CHANCE DE LESPI	9A		S.br. 5	2575 R. Le Creps	36.810	20	19.03.2017	4a Da Aa 10a (2016) 5a 5a 1a
P.-G. Marie	N. Langlois	15	CARL DE PENGUEN	9A		W.br. 5	2575 N. Langlois	38.020	7	26.03.2017	2a 6a (2016) 8a 6a 3a 6a 9a
J. Séché	J.-P. Lagenèbre	16	CASTOR MADRIK	9A		W.br. 5	2575 F. Clozier	38.820	8	19.03.2017	5a 2a 2a 5a (2016) 2a 5a 3a
Ecurie de Narmont	D. Brossard	17	CAP DE NARMONT			H.br. 5	2575 D. Brossard	38.990	12	12.02.2017	Da 3a Da (2016) Da Da 3a Da
C. Jorion	Y. Henry	18	COLONEL CHANLECY	9A		H.br. 5	2575 Y. Henry	42.320	4	27.03.2017	5a 2a 1a 3a 6a (2016) 8a Da

UNSERE MEINUNG

FAVORITEN
10 CHOUPETTE JALLERIE — 16 CASTOR MADRIK
18 COLONEL CHANLECY — 17 CAP DE NARMONT
15 CARL DE PENGUEN — 14 CHANCE DE LESPI
6 CRYSTAL PEARL — 7 CHIPPEWA

PLATZCHANCEN
5 CALLAS D'ASNOIS — 12 CRAZY DE NAÏADE
4 CYA DE LA MESLIERE — 2 CRY ME A RIVER
13 CHO LAND DEROZES — 8 CINÉMA PARADISO
11 CO ALONG ALFA — 1 CALYPSO D'ESPIENS

AUSSENSEITER
9 CASCADO BELLO — 3 CHRISTMAS DU CÉBÉ

8 Prix du Lot

15:00 Trabfahren - Kategorie F - 20.000 € - 2.400 Meter - Sandbahn - Rechtskurs - Autostart

Simple | Couplé | Couplé Ordre | Trio | Multi | 2 sur 4 | Quarté+ Régional

BESITZER	TRAINER	N° PMU	PFERD	EISEN MIND. GEBOT	STALLWETTE	GESCHLECHT FARBE ALTER	DISTANZ UND FAHRER	GEWINNSUMME IN EURO TRAB	EVENTUAL QUOTEN	LETZTES DATUM RENNEN	PLATZIERUNGEN
H. Gubler	I.-P. Blanchon	1	BIONDA DE TILOU			S.F. 6	2400 D.-G. Chavatte	50.190	6	19.09.2016	(2016) 4a 3a 4a 2a 2a 6a 9a
J.-J. Beausse	J.-J. Beausse	2	BOY D'IRAI			W.br. 6	2400 P. Vercruysse	50.040	7	17.12.2016	(2016) 9a Da 12a 1a 1a Da 4a
Ecurie des Ajoncs	D. Vallée	3	BOSS D'OURVILLE	9A		W.br. 6	2400 D. Vallée	51.000	3	18.03.2017	6a 8a (2016) 7a 2a 9a 6a 1a
Ecurie Danover	Y. Henry	4	BALTIC DU CALORNE	9A		H.br. 6	2400 Y. Henry	49.390	12	19.03.2017	1a Dm 12a 6a (2016) 10a Da 13a
L. Delestre	L. Delestre	5	BELLE VUE MICHA	9A		S.F. 6	2400 J. Chavatte	51.600	32	05.03.2017	11a 7m 7m 8a Da (2016) Dm Dm
Y. Nicolini	D. Cordeau	6	BRUTUS D'HAVAROCHE			W.F. 6	2400 Mme S. Larduinat-Descout	48.710	15	02.04.2017	Da 11m 6a 13a (2016) 9a 6a 10a
H. Beaumont	H. Beaumont	7	BELLONA BAL		E1	S.br. 6	2400 H. Beaumont	49.870	30	05.03.2017	9a 10a 10a 7a (2016) 6a 4a 6a
C. Feyte	C. Feyte	8	BALLERINA BELLA	9A		S.F. 6	2400 A. Honoré	50.920	10	02.04.2017	9a 8a (2016) 1a 6a 2a 3a Da
Ecurie Duem	K. Yemeloun	9	BARBABELLE	9A		S.br. 6	2400 P. Gesret	45.270	40	12.03.2017	Dm Dm Dm Dm (2016) 4a Da Dm
P. Marquette	M.-X. Charlot	10	BELLE DE COSSIO			S.F. 6	2400 M.-X. Charlot	41.390	18	02.01.2017	Da (2016) 8a 4a 6a 1a 12a 7a
Ecurie L.C.Abrivard	L.-C. Abrivard	11	BANANA MOON	9A		S.br. 6	2400 P. Le Moel	47.470	4	05.03.2017	Da Da (2016) 12a 12a Da 7a Da
Mme M. Fresia	Y. Hamon	12	BÉQUIA D'USSEDA	9A		S.br. 6	2400 F. Clozier	47.810	8	26.03.2017	13a 4a 11a 11a (2016) 4m 10a 8a
Ecurie Ostheimer	G. Marty	13	BAIE DES ANGES	9A		S.br. 6	2400 F. Marty	43.400	20	12.03.2017	7a 10a 9a (2016) 9a 0a 0a 11a
H. Beaumont	H. Beaumont	14	BELLATOR BAL		E1	W.br. 6	2400 L. Beaumont	48.110	25	08.01.2017	12a (2016) 9a 9a 10a 6a 6a 5a
F. Jombart	D. Prost	15	BRAVE JOJO			W.br. 6	2400 T. Couvrechel	47.630	13	12.03.2017	8a 2a Da 2a 1a 7m 10a
Ecurie Beji	N. Vimond	16	BAHIA BEJI	9A		S.F. 6	2400 N. Vimond	47.540	5	05.03.2017	14a (2016) 2a Aa 5a 10m 1a Da

UNSERE MEINUNG

FAVORITEN
3 BOSS D'OURVILLE — 12 BÉQUIA D'USSEDA
11 BANANA MOON — 16 BAHIA BEJI
8 BALLERINA BELLA — 2 BOY D'IRAI
4 BALTIC DU CALORNE — 10 BELLE DE COSSIO

PLATZCHANCEN
13 BAIE DES ANGES — 7 BELLONA BAL
15 BRAVE JOJO — 14 BELLATOR BAL
5 BELLE VUE MICHA — 1 BIONDA DE TILOU
6 BRUTUS D'HAVAROCHE — 9 BARBABELLE

9 Grand Prix Baron d'Ardeuil Aoc Buzet

15:30 Europäisch ausgeschriebenes Rennen - Trabfahren - Kategorie E - 28.000 € - 2.550 Meter - Sandbahn - Rechtskurs

Simple | Couplé | Couplé Ordre | Trio | Multi | 2 sur 4 | Classic Tiercé | Pick 5

BESITZER	TRAINER	N° PMU	PFERD	EISEN MIND. GEBOT	STALLWETTE	GESCHLECHT FARBE ALTER	DISTANZ UND FAHRER	GEWINNSUMME IN EURO TRAB	EVENTUAL QUOTEN	LETZTES DATUM RENNEN	PLATZIERUNGEN
M. Slavic	Ph. Billard	1	ROMI MMS	9A		S.br. 7	2550 Y. Lorin	97.071	5	17.03.2017	2a 3a (2016) 1a 1a 6a 1a 1a
J.-G. Constans	J.-A. Eliphe	2	VALENTINO DU CAUX	9A		W.br. 8	2550 J.-A. Eliphe	98.510	20	22.03.2017	10a Da 7a 10a (2016) 3a 13a Da
Jemi Racing HB	Ph. Billard	3	SHOGUN D.K.	9P		W.br. 8	2550 M. Houel	99.572	6	17.03.2017	1a Da Da (2016) 5a 7a 2a 5a
B. Nyhus	J. Westholm	4	THE LAST TICKET	04		H.br. 6	2550 D. Bonne	100.519	4	28.01.2017	0a Da (2016) Da Da 5a 8a Da
Ecurie Les Tilleuls	F. Terry	5	ALADIN			W.F. 7	2550 V. Cabos	101.170	32	04.01.2017	8a (2016) 0a 5a Da 3a 1a 1a
P.-H. Lemaitre	F. Terry	6	ULYSSE DU MAZA			W.br. 9	2550 F. Clozier	101.190	70	26.03.2017	8a 10a (2016) (r) (2015) Da Da Dm
R. Goncet	R. Goncet	7	VIBRATO D'ISOP			W.br. 8	2550 M. Auvray	101.470	45	01.02.2017	7m 5a (2016) 8a 7a 6a Da 1a
Y. Henry	Y. Henry	8	ULTI DE VILLENEUVE	9A		W.br. 9	2550 Y. Henry	101.570	25	26.03.2017	3a 11a 6Da (2016) Dm 4a Dm 7a
J. Cottel	B. Goetz	9	BÉMOL DE BERTRANGE	9A		W.br. 6	2550 Charles Bouvier	102.160	7	31.03.2017	9a (2016) Da 3a 3a 3a 3a 2a
Ecurie Gérard Marty	G. Marty	10	COW BOY GRIFF	9P		H.F. 5	2550 M. Criado	102.780	16	31.03.2017	6a 5a 10a (2016) 6a 2a 10a 4a
B. Robin	B. Robin	11	CLÉA MADRIK	9P		S.br. 5	2550 B. Robin	103.010	11	04.03.2017	3a 3a Da 0a (2016) 0a (r)
Scuderia Stebe Srl	R. Donati	12	SUNRISE DANCER	9A		S.br. 6	2575 E. Audebert	133.101	12	23.03.2017	Da 1a (2016) 5a Da 2a 10a 1a
Ecurie Attaque	F. Pelmoine	13	BINGO D'ATTAQUE			H.br. 6	2575 R. Lacroix	163.900	9	31.03.2017	1a Da 2Disqa Da Da 2a (2016) Da
M. Azot	B. Goetz	14	AMTAO	9P		W.F. 7	2575 B. Goetz	180.290	18	22.03.2017	9a Da Da (2016) 7a 7a Da 2a
Marquise de Moratalla	R.-W. Denéchère	15	BRÉTIGNY			H.F. 6	2575 R.-W. Denéchère	183.400	8	22.03.2017	13a (2016) 1a Da 4a Disqa 4a 10a
Ecurie Duem	K. Yemeloun	16	BLUE PASS			H.br. 6	2575 F. Marty	185.540	14	31.03.2017	2a 2a 3a 9a 6a (2016) 5a 5a
P. Vialard	M. Hanquier	17	VERDI DE CARRELIS	9A		W.br. 8	2575 M. Hanquier	198.015	13	02.04.2017	Da 6m Dm 1m 2m (2016) 1m 10a
Lekeryd AB	D. Redén	18	SCELLINO LUIS	9A		W.br. 6	2575 P. Vercruysse	202.367	2	01.03.2017	Aa 4a 1a 2a (2016) 8a Da 2a

UNSERE MEINUNG

FAVORITEN
18 SCELLINO LUIS — 4 THE LAST TICKET
1 ROMI MMS — 9 BÉMOL DE BERTRANGE
3 SHOGUN D.K. — 12 SUNRISE DANCER
11 CLÉA MADRIK — 13 BINGO D'ATTAQUE

PLATZCHANCEN
14 AMTAO — 16 BLUE PASS
15 BRÉTIGNY — 17 VERDI DE CARRELIS
10 COW BOY GRIFF — 2 VALENTINO DU CAUX

AUSSENSEITER
8 ULTI DE VILLENEUVE — 6 ULYSSE DU MAZA
7 VIBRATO D'ISOP — 5 ALADIN

9A Vorne ohne Eisen • 9P Hinten ohne Eisen • 9P Zum ersten Mal ohne Eisen (hinten) • 9A Ganz ohne Eisen • 04 Ganz ohne Eisen • H : Hengst - S : Stute - W : Wallach • br. : braun - dbr. : dunkelbraun - F. : Fuchs

RENNPROGRAMM MAUQUENCHY STARTLISTE

Tag : 99 **Wetter :** Sonnig
Temperatur : 20°C **Geläuf :** gut
Rennplatz 4

MAUQUENCHY
Sonntag 9. April, 15.40 Uhr

TIPPS
David Fricaux

1 Prix des Etablissements Freulet

16:00 Trabfahren - Kategorie E - 35.000 € - 2.850 Meter - Sandbahn - Linkskurs

Simple | Couplé | Couplé Ordre | Trio | Multi | 2 sur 4 | Pick 5

Besitzer	Trainer	N° PMU	Pferd	Eisen	Mind. Gebot	Stallwette	Geschlecht Farbe Alter	Distanz und Fahrer	Gewinnsumme in Euro Trab	Eventual Quoten	Letztes Datum Rennen	Platzierungen
A. Meneghetti	A. Meneghetti	1	UCAPIETTRA	9Z			S.br. 9	2850 L. Verva	101.700	65	26.03.2017	6a 8m 9a 0a (2016) 7a 3a 16a
T. Gauchet	T. Gauchet	2	VUE DU CIEL				S.br. 8	2850 P.-Y. Verva	102.330	45	10.02.2017	15a 11m (2016) 3a 8a 2a 9a 8m
N. Perrelle	N. Perrelle	3	ALINLOR				W.br. 7	2850 N. Perrelle	102.420	38	19.03.2017	11a (2016) Da 11a 2a Da 4a 1a
Y. Desmet	T. Duvaldestin	4	AS DE MUZE				H.br. 7	2850 C. Duvaldestin	103.090	7	26.03.2017	3a 2a 0a (2016) 2a Da 8a 2a
M. Van Honsebrouck	L. Roelens	5	ALTESSE ECLATANTE				S.br. 7	2850 F. Ouvrie	103.480	20	19.03.2017	3a (2016) Da 0a 2a 10m 2a 1a
Ec.Jean-Franç. Popot	J.-F. Popot	6	ACTRICE RÊVÉE				S.F. 7	2850 A. Popot	104.170	9	19.03.2017	7a Da (2016) 11a Da 1a 4a 8a
Ecurie Smart	C. Buhigné	7	UN RÊVE DE STAR	9Z			W.br. 9	2850 F.-M. David	104.510	23	28.03.2017	7a 3a (r) (2015) 10a Da 3a 4a
D. Lepage	D. Lepage	8	VÉLOCE DU LAYON				W.br. 8	2850 D. Lepage	104.760	27	03.03.2017	2a 5a Da 1a (2016) 1a 3a 1a
Mme E. Forget	X. Forget	9	AZIZA DJOB				S.F. 7	2850 G. Gelormini	104.790	6	03.03.2017	1a 4a Da (2016) Dm 0a 7a 0a
Ecurie H.G.Houel	G. Houel	10	VALENTINE'S DAY				S.br. 8	2875 G. Houel	188.600	34	10.02.2017	8a (2016) 0a Da Da Da 5a 0a
W. Lair	S. Ernault	11	AZUR SOMOLLI				H.br. 7	2875 S. Ernault	197.300	50	02.11.2016	(2016) 9a 7a 1a 2a 1a 5a 1a
Mlle S. Chatelain	Mlle V. Chatelain	12	VALTO	9Z			W.br. 8	2875 M. Verva	200.660	12	28.11.2016	(2016) 4a 1a 1a 1a 1a 4a 7a
Ph. Beurel	Ph. Beurel	13	TONIC DES PINS				W.dbr. 10	2875 B. Piton	202.120	15	12.03.2017	11a 2a 15a (2016) 7a Dm 7a 0a
Ecurie Danover	S. Provoost	14	ATOLL DANOVER				W.br. 7	2875 F. Lecanu	202.280	30	12.03.2017	14a 9a (2016) 0a 1a 0a Da 1a
Ec. Jean-Michel Bazire	G. Gillot	15	VIRTUOSE DE GREZ	9Z			W.F. 8	2875 G. Gillot	204.470	80	26.03.2017	Da 9m 7m 0m (2016) 4m Dm 0m
J.-Y. Kervadec	A. Chavatte	16	VELVET RAINBOW				W.F. 8	2875 A. Barrier	206.960	18	12.03.2017	5a 9a (2016) 2Da 0a 14a 2a
P. Cottret	G. Lessieu	17	VIVA DE LUNA				S.br. 8	2875 F. Nivard	207.740	4	17.03.2017	2a 9a 2a 1a 1a (2016) 3Da 8a
C.-J. Martin	C. Nicole	18	VÉNICIO BELLO	9Z			W.br. 8	2875 C. Nicole	209.920	39	21.03.2017	0m Dm 6a 9m 2a (2016) 6m 0m

Unsere Meinung

FAVORITEN
17 VIVA DE LUNA — 6 ACTRICE RÊVÉE
4 AS DE MUZE — 10 VALENTINE'S DAY
5 ALTESSE ECLATANTE — 12 VALTO
9 AZIZA DJOB

PLATZCHANCEN
16 VELVET RAINBOW — 14 ATOLL DANOVER
8 VÉLOCE DU LAYON — 11 AZUR SOMOLLI
7 UN RÊVE DE STAR — 15 VIRTUOSE DE GREZ
13 TONIC DES PINS — 18 VÉNICIO BELLO

AUSSENSEITER
3 ALINLOR — 1 UCAPIETTRA
2 VUE DU CIEL

2 Prix Scipion du Goutier

16:43 Nationales Rennen - Trabfahren - Kategorie D - 21.000 € - 2.850 Meter - Sandbahn - Linkskurs

Simple | Couplé | Couplé Ordre | Trio | Mini Multi | 2 sur 4

Besitzer	Trainer	N° PMU	Pferd	Eisen	Mind. Gebot	Stallwette	Geschlecht Farbe Alter	Distanz und Fahrer	Gewinnsumme in Euro Trab	Eventual Quoten	Letztes Datum Rennen	Platzierungen
P.-A. Rynwalt-Boulard	P.-A. Rynwalt-Boulard	1	DUTIFUL				H.isa. 4	2850 P.-A. Rynwalt-Boulard	16.150	25	03.04.2017	Da (2016) Da 2Disqa 7a 4a 1a Da
Ecurie Wilton	F. Ouvrie	2	DINARA HÉMÈS		4		S.br. 4	2850 F. Ouvrie	18.250	12	08.03.2017	2a 9a (2016) 4a 1a 3a 3a
J. De Munck	L. Roelens	3	DANAÉ CAL				S.br. 4	2850 M. Verva	18.420	29	22.02.2017	7m 9a (2016) Da 10a Da Dm 4m
J.-Y. Lhomme	P. Castel	4	DÉESSE DE L'OISON				S.F. 4	2875 P. Castel	35.500	7	18.03.2017	1a (2016) 8a 1a 6a 5a 9a 4a
Ecurie Louis Baudron	L. Baudron	5	DULCINÉE VRIE				S.br. 4	2875 B. Piton	35.550	19	24.12.2016	(2016) Da 9a Da 10a 2a 1a 5a
P. Hédiger	S. Roger	6	DEMOISELLE MIKA				S.F. 4	2875 Mlle M. Testard	35.590	35	13.10.2016	(2016) 1a 4a Da 7a 4a 2a 2a
Ecurie Somolli	J. Compas	7	DANDY SOMOLLI				H.br. 4	2875 M. Dudouit	36.260	9	27.02.2017	2a 9a (2016) Da Da 3a 2a Da
P. Dondelinger	P.-A. Rynwalt-Boulard	8	DAISY JÉNILOU				S.F. 4	2875 F. Nivard	36.390	5	24.03.2017	Da 2a 2a 7a (2016) 2a Da Da
Mme O. Raffegeau	J.-P. Raffegeau	9	DIEGO D'UKA	9Z			W.br. 4	2875 J.-Y. Raffegeau	36.440	3	19.03.2017	1a 3a 8a 4a (2016) 4a 2a 10a
Ecurie Z	S. Soenen	10	DIPLOMATIC DEAL		P		H.br. 4	2875 G. Gelormini	36.720	23	12.03.2017	Da Da (2016) Da 7a 9a Da Da
Mme I. Martin	Ph. Allaire	11	DAY TO DAY	9P			W.br. 4	2875 J. Ruaults	37.400	11	11.03.2017	3a (2016) Da 1a 5a Da Da 2a
P. Joly	P. Joly	12	DIVINITY DU GRENY				S.br. 4	2875 P. Joly	37.730	14	17.03.2017	3a 6a 9a 11a (2016) 8a 7a 3a
Ecurie des Charmes	U. Nordin	13	DIAMANT THE BEST	9Z			H.br. 4	2875 U. Nordin	38.085	40	31.03.2017	Da 0m (2016) 6m 9m 5m 7m 5m

Unsere Meinung

FAVORITEN
8 DAISY JÉNILOU — 4 DÉESSE DE L'OISON
9 DIEGO D'UKA — 12 DIVINITY DU GRENY
7 DANDY SOMOLLI — 10 DIPLOMATIC DEAL
11 DAY TO DAY

PLATZCHANCEN
5 DULCINÉE VRIE — 13 DIAMANT THE BEST
2 DINARA HÉMÈS — 6 DEMOISELLE MIKA

AUSSENSEITER
3 DANAÉ CAL

3 Prix Roquepine

17:23 Trabfahren - Stuten - Kategorie F - 21.000 € - 2.850 Meter - Sandbahn - Linkskurs - Gruppe A

Simple | Couplé | Couplé Ordre | Trio | Mini Multi | 2 sur 4

Besitzer	Trainer	N° PMU	Pferd	Eisen	Mind. Gebot	Stallwette	Geschlecht Farbe Alter	Distanz und Fahrer	Gewinnsumme in Euro Trab	Eventual Quoten	Letztes Datum Rennen	Platzierungen
Y. Nollevalle	J.-P. Piton	1	CARLA DES ANGLES				S.br. 5	2850 J.-C. Piton	13.400	50	06.03.2017	(r) 7a (2016) 5a 6a 8a 9a Da
Ecurie Quesnot	B. Barassin	2	CIRCÉ QUESNOT	9Z			S.br. 5	2850 F. Lecanu	19.960	15	03.03.2017	3a 10a (2016) Da 8m 9a 4a 7a
J.-L. Ducatel	P. Bazire	3	CALIE DE BASSIÈRE				S.br. 5	2850 S. Ernault	24.110	24	17.02.2017	10a (2016) 8a 2a 2a Da 6a 9a
Pas. Barthélemy	Pas. Barthélemy	4	CORDOBA				S.br. 5	2850 Pas. Barthélemy	26.190	20	27.03.2017	8a (2016) 1a 6a 9a 0a 3a 1a
Ecurie des Moreaux	P. Godey	5	CANNE				S.F. 5	2850 B. Piton	30.060	30	19.03.2017	5a Dm 10a (2016) 10a 9a 9a 3a
B. Decaudin	P.-Y. Verva	6	CALITY SAUTREUIL		P		S.br. 5	2850 P.-Y. Verva	30.550	27	24.01.2016	(r) (2016) Da (2015) 1a 2a 2a 6a
P.-L. Rousseau	P.-L. Rousseau	7	COQUINE DU METZ				S.br. 5	2850 P.-L. Rousseau	31.500	18	02.04.2017	3a 9a 7a (2016) 7a 7a 6a 1a
Ecurie Vincel	V. Viel	8	CHARMEUSE				S.br. 5	2850 V. Viel	31.640	8	27.03.2017	2a 5a 6a Da 1a 6a (2016) 2a
J. Koubiche	J. Koubiche	9	CALIFORNIA ZEN	9Z			S.br. 5	2850 J. Koubiche	32.620	4	19.03.2017	4a 8a (2016) Da 3a 0a 1a 3a
A. Randon	A. Randon	10	CARLA D'ATOUT	9P			S.br. 5	2850 F. Nivard	34.200	13	30.03.2017	1a 10a 4a (2016) Aa 4a 1a 6a
L. Lucotte	S. Hervalet	11	COOL MA COQUELUCHE	9Z			S.br. 5	2850 Mme E. Le Beller	34.630	6	01.04.2017	2a 2a Da 8a (2016) Da 2a 9a
Mme S. Razafimahaleo	R. Coppens	12	CAMAYA	9Z			S.br. 5	2850 B. Coppens	34.890	10	25.03.2017	5a 5a 2a 6a 4a 3a (2016) 2a
Ecurie Fiolet	D. Delaroche	13	CYBÈLE DE GODREL				S.br. 5	2850 M. Verva	35.360	35	14.11.2016	(2016) 12a 8a Da 5a 6a 10a 5a

Unsere Meinung

FAVORITEN
10 CARLA D'ATOUT — 9 CALIFORNIA ZEN
11 COOL MA COQUELUCHE — 6 CALITY SAUTREUIL
12 CAMAYA — 7 COQUINE DU METZ
8 CHARMEUSE

PLATZCHANCEN
3 CALIE DE BASSIÈRE — 5 CANNE
4 CORDOBA — 13 CYBÈLE DE GODREL
2 CIRCÉ QUESNOT

AUSSENSEITER
1 CARLA DES ANGLES

RENNPROGRAMM MAUQUENCHY — STARTLISTE

Tag : 99 Wetter : Sonnig
Temperatur : 20°C Geläuf : gut
Rennplatz 4

MAUQUENCHY
Sonntag 9. April, 15.40 Uhr

TIPPS
David Fricaux

4 Prix Roquepine (Prix du Paquodrome)

18:05 Trabfahren - Stuten - Kategorie F - 21.000 € - 2.850 Meter - Sandbahn - Linkskurs - Gruppe B

Simple | Couplé | Couplé Ordre | Trio | Mini Multi | 2 sur 4

BESITZER	TRAINER	N° PMU	PFERD	EISEN MIND. GEBOT	STALLWETTE	GESCHLECHT FARBE ALTER	DISTANZ UND FAHRER	GEWINNSUMME IN EURO TRAB	EVENTUAL QUOTEN	LETZTES DATUM RENNEN	PLATZIERUNGEN
J. Leloutre	J. Leloutre	1	CHIMICHANGA	9TP		S.br. 5	2850 J. Leloutre	18.440	5	02.04.2017	Da Da 3a (2016) Da 1a 1a 1a
Ec. Victoria Dreams	Ph. Moulin	2	CITY CHARM			S.br. 5	2850 Emil. Raulline	22.500	9	19.03.2017	3a 2a 4a (2016) 6a 7a 2a 1a
M. Hulak	B. Bourgoin	3	CAMILLE DE BAILLY	9TP		S.br. 5	2850 G. Gelormini	24.250	21	30.03.2017	10a Da 10a 8a 8a (2016) 0a Da
Ecurie des Moreaux	P. Godey	4	COCOTTE GAILLARD	9Z4		S.F. 5	2850 B. Piton	28.740	18	30.03.2017	4a 0a 8a (2016) 4a 6a 7a Da
JPR Simon	F. Christophe	5	CARLA DES CRIÈRES			S.br. 5	2850 F. Christophe	30.470	28	30.08.2016	(2016) 8a Da 3a Da 7a 8a 3a
D.-M. Bonne	D.-M. Bonne	6	CHRYSTEL DE VALACE			S.br. 5	2850 D.-M. Bonne	30.830	13	20.02.2017	9a (2016) 2a 2a 6a 1a 2a 2a
M. Bouchez	M. Bouchez	7	COQUINE DU MANOIR	9TP		S.br. 5	2850 M. Bouchez	31.560	25	30.03.2017	3a 4a 5a 6a 4a Da (2016) 4Disqa
Ecurie N.D.Neveu	L. Koubiche	8	CERIDWEN			S.F. 5	2850 A. Blondeau	31.830	30	09.12.2016	(2016) Da Da Da 1a 4a 10a 6a
Ecurie d'Orphée	C. Deffaux	9	CARLA DU CAMPDOS			S.F. 5	2850 C. Deffaux	33.590	45	20.10.2016	(2016) Da 10a 1a Da 4a 5a Da
P.-F. de Grave	P.-F. de Grave	10	CHOUPINETTE DÉGÉ	9TP		S.br. 5	2850 P.-F. de Grave	34.240	15	12.03.2017	3a 3a 5a 4a (2016) 1a 8a 6a
P.-R. Collet	G. Houel	11	CHARLINE DE VICTHI	9Z4		S.br. 5	2850 G. Houel	34.670	6	25.03.2017	7a 4a (2016) 1a 6a 4a 4a 9a
A. Radu	J. Leloutre	12	CYGA DE VANDEL	9Z4		S.br. 5	2850 F. Ouvrie	35.150	3	20.03.2017	Da 1a 0a (2016) 9a 10a 4a 1a

UNSERE MEINUNG

FAVORITEN
12 CYGA DE VANDEL — 11 CHARLINE DE VICTHI
2 CITY CHARM — 7 COQUINE DU MANOIR
1 CHIMICHANGA — 8 CERIDWEN

PLATZCHANCEN
9 CARLA DU CAMPDOS — 5 CARLA DES CRIÈRES
10 CHOUPINETTE DÉGÉ — 3 CAMILLE DE BAILLY
4 COCOTTE GAILLARD — 6 CHRYSTEL DE VALACE

5 Prix Horse Winner

18:35 Trabfahren - Hengste - Kategorie F - 21.000 € - 2.850 Meter - Sandbahn - Linkskurs

Simple | Couplé | Couplé Ordre | Trio | Multi | 2 sur 4 | Pick 5

BESITZER	TRAINER	N° PMU	PFERD	EISEN MIND. GEBOT	STALLWETTE	GESCHLECHT FARBE ALTER	DISTANZ UND FAHRER	GEWINNSUMME IN EURO TRAB	EVENTUAL QUOTEN	LETZTES DATUM RENNEN	PLATZIERUNGEN
P. Coulon	T. Coulon	1	COCKTAIL DE TYROLE		E1	H.br. 5	2850 T. Coulon	28.490	45	26.03.2017	Dm Da Da (2016) Dm 4a Da 11a
A. Morisaux	A. Chavatte	2	CHARME DU NORD			H.br. 5	2850 A. Barrier	30.240	21	03.03.2017	10a (2016) 2a 10a 5a 0a Da 2a
Ecurie Vincent Viel	V. Viel	3	CARRÉ NOIR	9TP		W.dbr. 5	2850 V. Viel	30.470	13	25.03.2017	Da 1a Da 4Da (2016) 1a 6a 8a
P. Coulon	T. Coulon	4	CRISTAL DE CAVERIE	9Z4	E1	H.br. 5	2850 J. Vanmeerbeck	30.720	28	26.03.2017	5a 0a 6a 7a Da (2016) Da 1a
S. Watelet	M. Verva	5	CAP NORD	9Z4		W.br. 5	2850 M. Verva	31.680	30	19.03.2017	6a 1a (2016) Da 7a 8a Da 1a
B. Payet	Mlle C. Delamare	6	CHARLY D'OMMEEL			W.F. 5	2850 L. Verva	31.790	10	01.04.2017	7a Da 6a (2016) 5a 2a 3a 4a
P. Fety	U. Nordin	7	CORSAIRE DU BOLONG	9Z4		W.br. 5	2850 U. Nordin	32.570	24	19.03.2017	0a 5a 5a (2016) Dm 6m Da 4a
Mme B. Deramecourt	C. Douillet	8	CYRUS D'ALCI			W.br. 5	2850 Y. Gérard	32.860	18	19.03.2017	7a (2016) 6a 4a 7a 1a 2a 2a
Y.-M. Desaunette	Y.-M. Desaunette	9	COACH D'YLEA	9Z4		W.br. 5	2850 G. Gelormini	33.440	34	25.03.2017	6m 4m Da Dm (2016) 2m 3m Dm
X. Thielens	P.-A. Rynwalt-Boulard	10	CŒUR D'HAVAROCHE	9TP		H.F. 5	2850 F. Nivard	33.540	3	17.03.2017	1a 4a 1a Da (2016) 7a 3a 4a
F. Legros	F. Legros	11	CACHOU DES MOLANDS			W.br. 5	2850 C. Deffaux	34.600	9	23.03.2017	8a (2016) 2a 1a 1a 4a 6a 1a
P. Rivière	H. Le Bec	12	COME BACK MONEY			W.br. 5	2850 B. Goglin	34.630	37	11.11.2016	(2016) 13a 10m 5a 0a 4a 2a 1a
M. Krief	G. Houel	13	CHAPERON FÉLIN	9TP		W.br. 5	2850 G. Houel	34.750	5	26.03.2017	2a 6a (2016) 2a 7a 2a 2a Da
E.-G. Blot	E.-G. Blot	14	CAÏD DORÉ			W.br. 5	2850 C.-M. Bruneau	35.750	15	26.03.2017	3a 4a (2016) 1a Da 2a 8a 1a

UNSERE MEINUNG

FAVORITEN
10 CŒUR D'HAVAROCHE — 6 CHARLY D'OMMEEL
13 CHAPERON FÉLIN — 5 CAP NORD
3 CARRÉ NOIR — 7 CORSAIRE DU BOLONG
14 CAÏD DORÉ — 2 CHARME DU NORD

PLATZCHANCEN
4 CRISTAL DE CAVERIE — 8 CYRUS D'ALCI
11 CACHOU DES MOLANDS — 12 COME BACK MONEY
9 COACH D'YLEA — 1 COCKTAIL DE TYROLE

6 Prix du Gros Horloge

19:05 Nationales Rennen - Trabfahren - Kategorie F - 22.000 € - 2.850 Meter - Sandbahn - Linkskurs

Simple | Couplé | Couplé Ordre | Trio | Mini Multi | 2 sur 4

BESITZER	TRAINER	N° PMU	PFERD	EISEN MIND. GEBOT	STALLWETTE	GESCHLECHT FARBE ALTER	DISTANZ UND FAHRER	GEWINNSUMME IN EURO TRAB	EVENTUAL QUOTEN	LETZTES DATUM RENNEN	PLATZIERUNGEN
Stall Liv. Dream Gbr	M. Esper	1	ESPION LACTÉ			W.F. 3	2850 G. Gelormini		17		Noch nicht gelaufen
Ecurie de Neret	F. Provost	2	ESPOIR DE NÉRET			W.F. 3	2850 F. Provost	3.260	11	05.03.2017	2a 6a
B. Ricoux	F. Criado	3	ESPOIR BENOÎT			H.br. 3	2850 C. Criado	3.440	15	26.03.2017	9a 3a 4a
A. Muidebled	A. Muidebled	4	EMERAUDE DU STADE			S.br. 3	2850 A. Muidebled	3.500	9	06.03.2017	2a
P. Godey	P. Godey	5	EMILE DU VAR			H.br. 3	2850 B. Piton	3.750	10	19.03.2017	2a Da
Ecurie de Windcut	R.-C. Larue	6	ELECTRA WIND			S.br. 3	2850 F. Girouard	4.280	25	27.03.2017	6a 7a Da 6a Da Da 4a 7a
J.-M. Souici	F. Ledoux	7	ELÉA DES MONTS			S.br. 3	2850 F. Nivard	4.620	7	19.03.2017	2a Da (2016) Da 4a 5a
D. Lunel	G. Gillot	8	ELOÏSE VENESI			S.F. 3	2850 G. Gillot	4.860	20	09.09.2016	(2016) 7a 3a
S. Altchoukian	F. Criado	9	ELISE D'HÉRINNE			S.br. 3	2850 B. Masseguin	5.030	8	26.03.2017	3a 2a Dm Dm 7a (2016) 9m 7a
Ecurie Mexique Ranch	M. Verva	10	ETOILE DU MEXIQUE			S.br. 3	2850 M. Verva	5.150	3	27.02.2017	2a (2016) 5a 5a
B.-A. David	C. Mégissier	11	ESPOIR DE L'ETRE			H.br. 3	2850 C. Mégissier	5.250	13	19.03.2017	5a 3a Da 3a
F. Sirandelle	E. Varin	12	ETNA QUESNOT			H.br. 3	2850 A. Barrier	5.270	4	30.03.2017	5a 4a 3a (2016) 6a 4a 8a

UNSERE MEINUNG

FAVORITEN
7 ELÉA DES MONTS — 2 ESPOIR DE NÉRET
5 EMILE DU VAR — 11 ESPOIR DE L'ETRE
4 EMERAUDE DU STADE — 12 ETNA QUESNOT

PLATZCHANCEN
9 ELISE D'HÉRINNE — 8 ELOÏSE VENESI
1 ESPION LACTÉ — 10 ETOILE DU MEXIQUE
6 ELECTRA WIND — 3 ESPOIR BENOÎT

RENNPROGRAMM MAUQUENCHY STARTLISTE

Tag : 99 **Wetter :** Sonnig
Temperatur : 20°C **Geläuf :** gut
Rennplatz 4

MAUQUENCHY
Sonntag 9. April, 15.40 Uhr

TIPPS
David Fricaux

7 Prix Rocky de Longuerue - Smop Palettes
19:35 Trabreiten - Kategorie D - 20.000 € - 2.850 Meter - Sandbahn - Linkskurs

Simple | Couplé | Couplé Ordre | Trio | Mini Multi | 2 sur 4

BESITZER	TRAINER	N° PMU	PFERD	EISEN MIND. GEBOT	STALLWETTE	GESCHLECHT FARBE ALTER	DISTANZ UND FAHRER	GEWINNSUMME IN EURO TRAB	EVENTUAL QUOTEN	LETZTES DATUM RENNEN	PLATZIERUNGEN
O. Potvin	L. Verva	1	BIJOU DU REZ			W.br. 6	2850 P.-Y. Verva 67	30.320	12	19.03.2017	5a (2016) Dm 12a 5m Dm 2m 7m
Ec. Pierre Levesque	T. Levesque	2	CHECK POINT CHARLY			W.br. 5	2850 Mlle C. Levesque 67	36.200	4	20.03.2017	9m 1m 2m (2016) 2m Dm Dm 2m
L. Pochet	P. Bac	3	BANCO PIYA			W.br. 6	2850 Mlle E. Desmigneux 55	37.230	20	30.03.2017	9a 8m (2016) 9m 9m 8m 5m Da
J. Carpentier	F. Delenclos	4	CRACK DE LA CÔTE			W.dbr. 5	2850 B. Blary 55	39.390	17	06.12.2016	(2016) 6m 5m 7m 9m 6m 7m 6m
Y. Carpentier	J. Degardin	5	DIANE DU PARCQ			S.br. 4	2850 A. Garandeau 61	40.080	9	16.02.2017	8m 3m 6m (2016) 1m Dm Dm Dm
C. Boyer	J.-F. Senet	6	COQUIN DE L'AA			W.br. 5	2850 T. Viet 67	40.760	13	02.04.2017	Dm 5m Da 2a 7a 2a Da
J.-L. Guérin	G. Gillot	7	CIMOKO D'ANKAR		DA	W.br. 5	2850 F. Nivard 67	41.040	11	30.09.2016	(2016) Dm Da 3Dm Dm Dm 1m 8a
J.-C. Albert	L. Koubiche	8	CROISIC DU CLOS		DA	W.br. 5	2850 J. Vanmeerbeck 67	41.220	10	30.03.2017	7m Dm 3m 4m (2016) 4m 4m 3m
J. Cany	P. Castel	9	BARAKA VIMAP		DA	S.br. 6	2850 Christ. Corbineau 67	41.450	3	17.03.2017	1m 2m 7a Da 9a (2016) 10a 8a
Th. Devouassoux	Th. Devouassoux	10	BRUNO BUIZARDERIE			W.br. 6	2850 Mlle A. Laroche 57	41.700	5	27.03.2017	0a (2016) 2m 4m 1m 3a 0a Dm
J.-P. Borodajko	J.-P. Borodajko	11	BELLE DE MORCHIES		DA	S.br. 6	2850 A. Dabouis 67	43.020	25	21.12.2016	(2016) 10m Dm Dm Dm Dm Dm
A. Muidebled	A. Muidebled	12	BEAU GOSSE FAMILY		DA	W.F. 6	2850 P. Geray 55	43.460	30	25.05.2016	(2016) 8m 0a 9m (2015) Dm 5m 0a
P. Chaussepied	P. Chaussepied	13	BLACKSTORM BASLOIR			W.F. 6	2850 Mlle L. Drapier 57	43.725	7	26.03.2017	1m 0a 7m 2m 1m (2016) 5m 2m

UNSERE MEINUNG

FAVORITEN
2 CHECK POINT CHARLY — 7 CIMOKO D'ANKAR
9 BARAKA VIMAP — 8 CROISIC DU CLOS
13 BLACKSTORM BASLOIR — 5 DIANE DU PARCQ
10 BRUNO BUIZARDERIE

PLATZCHANCEN
1 BIJOU DU REZ — 12 BEAU GOSSE FAMILY
6 COQUIN DE L'AA — 3 BANCO PIYA
4 CRACK DE LA CÔTE — 11 BELLE DE MORCHIES

8 J2FK Conseil
20:05 Trabfahren - Lehrlinge & Lad-Jockeys - Kategorie E - 21.000 € - 2.850 Meter - Sandbahn - Linkskurs

Simple | Couplé | Couplé Ordre | Trio | Multi | 2 sur 4

BESITZER	TRAINER	N° PMU	PFERD	EISEN MIND. GEBOT	STALLWETTE	GESCHLECHT FARBE ALTER	DISTANZ UND FAHRER	GEWINNSUMME IN EURO TRAB	EVENTUAL QUOTEN	LETZTES DATUM RENNEN	PLATZIERUNGEN
BVBA Alvarinho	F. Ghekière	1	ALEXANDRO		DA	W.br. 7	2850 C. Criado	53.940	25	28.11.2016	(2016) 7a 9a 5a 4a 0a 10a 2a
Ph. Verva	L. Verva	2	BORNÉO DE BOUTEAU			H.br. 6	2850 E. Herbeau	53.970	14	26.03.2017	11a (2016) 2a 7a 8a 5a Da 8a
C. Pietrzak	L. Verva	3	BANANA STAR			S.br. 6	2850 G. Salles	54.290	20	30.03.2017	4m 6a (2016) Dm 7a 5m 5a 9a
J.-F. Senet	J.-F. Senet	4	ABSOLUT PERFECT			W.F. 7	2850 B. Coppens	54.310	12	19.03.2017	Da 10a 1a (2016) Da 8a 2a Da
Ecurie des Moreaux	P. Godey	5	AUGUSTE GAILLARD			H.br. 7	2850 D. Boudet	54.570	17	26.03.2017	5a 9a (2016) 7a 0a 0a 2a 10a
M. Lorain	L. Barassin	6	AQUILÈS DE LEXLOR			W.br. 7	2850 T. Barassin	54.590	30	01.04.2017	8a 15a (2016) 0a 12a Ga 9m 13a
E.-G. Blot	E.-G. Blot	7	BATOUNET		DA	W.br. 6	2850 J. Gastineau	54.810	4	19.03.2017	1a 5a Da 8a 11a (2016) 4a Da
J. Létuvé	J. Van Eeckhaute	8	BOTRO CAYENNAIS		DP	W.br. 6	2850 C.-C. Vaugrante	54.950	16	04.11.2016	(2016) Dm 9m Da 10a 11m Da Da
P. Lecoq	B. Bourgoin	9	AURORE PHILS		DA	S.br. 7	2875 T. Ouvrie	95.760	8	30.03.2017	1a 6a 8m 5m (2016) 3m 0a 0a
G. Chalin	E. Martin	10	BALIKA ROUSSETIÈRE		DP	S.br. 6	2875 M. Dudouit	96.280	3	18.03.2017	Da 1a 1a (2016) 8a 4a 6a 5a
E. Ledoyen	E. Ledoyen	11	BALLE DE MAX			S.br. 6	2875 Y. Salaun	96.850	9	01.04.2017	4a 5a 2a 0a 9a 3a 3a 2a
Ecurie Piper	J. Niskanen	12	BEATBOX			W.br. 6	2875 J. Delforge	97.170	5	25.03.2017	9m 1a 10a 7a (2016) 5a 1a 6a
J.-C. Jovet	P. Godey	13	BARONNE VA BÉNÉ		DA	S.F. 6	2875 T. Devouassoux	97.230	10	28.03.2017	4m Da 4a 3a 4m 0a (2016) Da
Mlle L. Pacha	P. Godineau	14	ACTION MAN			W.br. 7	2875 P. Geray	97.310	11	01.04.2017	6a Da 2a 4a 3a 2a 2a
B. Dupuis	M. Dupuis	15	ARABOLE DU VARLET		DA	S.br. 7	2875 Mlle M. Darras	97.610	35	24.03.2017	10a 10a 0a 10a 0a 9m (2016) 0a
M. Radoux	G. Beaufils	16	ACCRO AU ROCK			W.br. 7	2875 J.-C. Beaufils	97.950	45	21.04.2016	(2016) 9a Dm Dm 0a 9m Dm

UNSERE MEINUNG

FAVORITEN
10 BALIKA ROUSSETIÈRE — 9 AURORE PHILS
12 BEATBOX — 13 BARONNE VA BÉNÉ
11 BALLE DE MAX — 14 ACTION MAN
7 BATOUNET

PLATZCHANCEN
5 AUGUSTE GAILLARD — 8 BOTRO CAYENNAIS
4 ABSOLUT PERFECT — 16 ACCRO AU ROCK
3 BANANA STAR — 15 ARABOLE DU VARLET

AUSSENSEITER
6 AQUILÈS DE LEXLOR — 2 BORNÉO DE BOUTEAU
1 ALEXANDRO

9 Prix de la Communauté de Communes des 4 Rivières
20:35 Trabfahren - Amateur - Kategorie G - 6.000 € - 2.850 Meter - Sandbahn - Linkskurs

Simple | Couplé | Couplé Ordre | Trio | Multi | 2 sur 4

BESITZER	TRAINER	N° PMU	PFERD	EISEN MIND. GEBOT	STALLWETTE	GESCHLECHT FARBE ALTER	DISTANZ UND FAHRER	GEWINNSUMME IN EURO TRAB	EVENTUAL QUOTEN	LETZTES DATUM RENNEN	PLATZIERUNGEN
A. Devouassoux	B. Hojka	1	VAL GORKI		DA	W.dbr. 8	2850 M. L. Rivenet	48.100	30	03.04.2017	6a 11a (2016) 9a 11a 3a Da 6a
A. Horel	Mlle E. Dessartre	2	BODYGUARD			W.br. 6	2850 M. J. Roux	48.220	9	21.03.2017	1a (2016) 6a 8a 2a 1a 4a 5a
Ecurie Danover	S. Provoost	3	BRÉHAL		DA	W.br. 6	2850 M. M.-G. Lemarchand	48.330	40	24.02.2017	13a (2016) Da 7a 8a Da 3a 10a
P.-L. Desaunette	P.-L. Desaunette	4	ANDOFAX			W.br. 7	2850 M. J. Duprey	48.520	25	26.03.2017	5a (2016) 13a 9m Da 6a 9a 7a
G.-J. Lefebvre	B. Noël	5	ATOUT DU LHATRE		DA	W.F. 7	2850 M. G.-J. Lefebvre	49.010	7	26.03.2017	1a Da (2016) Da 10a Da 10a Da
Th. Devouassoux	Th. Devouassoux	6	BEAUTIFUL FORTUNA			S.br. 6	2850 M. P.-L. Devouassoux	49.490	17	02.04.2017	5a Dm (2016) Da 2a 3m 6m 6m
C. Lahoche	E. Castelleta	7	BRAVE GAMIN			W.br. 6	2850 M. R. Lhomme	49.840	15	03.04.2017	5a 0a 9a 4a (2016) 10a 9a 4a
Ph. Gillot	G. Gillot	8	BANDOLINE		DP	S.br. 6	2850 M. P.-M. Allais	49.920	3	02.04.2017	3a 1a 9a (2016) 1Da Dm Da 2a
M. Thevenet	X. Thévenet	9	BILL SAINT LÉGER			W.F. 6	2875 M. M. Thevenet	74.530	13	26.03.2017	7a 1a 13m 4a 2a 11m (2016) 7a
J.-M. Gorain	J.-M. Gorain	10	ALEXIS DES PRÉS			W.br. 7	2875 Mlle J. Gorain	80.200	4	23.10.2016	(2016) 2a 1a 1a 2a Da Da 1a
E. Nicolaysen	E. Nicolaysen	11	ACANTHE HÉGÉ			S.br. 7	2875 M. E. Nicolaysen	83.990	50	13.12.2016	(2016) Dm Dm Da 9a Dm 3m 7a
G. Demoulin	G. Demoulin	12	VALENCIO DU MAZA			W.F. 8	2875 M. D. Lepage	85.410	11	12.03.2017	3a (2016) 5a Dm 4a 4m 1a Da
C. Rosseeuw	Y.-M. Desaunette	13	UPPERCUT D'HENRI			W.br. 9	2875 M. J.-P. Bazire	89.010	45	27.03.2017	0a (2016) Da 5m 8m 8m 7m 3m
M. Wullen	M. Wullen	14	UZZANO SOMOLLI			W.F. 9	2875 Mme A. Rogy	89.140	20	23.10.2016	(2016) 4a 6a 1m 5m 7m Da 4a
F. Morant	E. Varin	15	VICTOIRE LANDEMER		DA	S.br. 8	2875 M. P. Couetil	89.500	5	30.03.2017	6a 3a 4a 7a (2016) 0a 7a 5a
Ec.Jean-Franç. Popot	J.-F. Popot	16	URAGAN			W.dbr. 9	2875 M. A. Lair	89.710	35	27.03.2017	Da (r) (2015) 2m 3m 3m 1m 4m

UNSERE MEINUNG

FAVORITEN
2 BODYGUARD — 6 BEAUTIFUL FORTUNA
5 ATOUT DU LHATRE — 12 VALENCIO DU MAZA
8 BANDOLINE — 3 BRÉHAL
9 BILL SAINT LÉGER — 4 ANDOFAX

PLATZCHANCEN
10 ALEXIS DES PRÉS — 16 URAGAN
7 BRAVE GAMIN — 14 UZZANO SOMOLLI
15 VICTOIRE LANDEMER — 13 UPPERCUT D'HENRI
1 VAL GORKI

AUSSENSEITER
11 ACANTHE HÉGÉ

DA Vorne ohne Eisen • DP Hinten ohne Eisen • DP Zum ersten Mal ohne Eisen (hinten) • DA Ganz ohne Eisen • DA Ganz ohne Eisen • H : Hengst - S : Stute - W : Wallach • br. : braun - dbr. : dunkelbraun - F. : Fuchs - isa. : Isabell

MARIO HOFER MISCHT BEIM SONNTÄGLICHEN GRUPPE-FESTIVAL IN CHANTILLY SCHON MÄCHTIG MIT

Wie hoch steigt High Alpha?

Die Ansprüche steigen. War der Prix Exbury zum Auftakt der Gruppe-Saison in Frankreich noch ein Rennen der Europa-Gruppe 3, so steht mit dem Prix d´Harcourt am Sonntag in Chantilly bereits das erste Gruppe-2-Rennen im Nachbarland an. Aber nicht nur das. Chantilly offeriert neben dem Prix d´Harcourt noch drei weitere Gruppe-Rennen, alle für Vertreter des Derby-Jahrgangs.

An der Spitze steht natürlich der **Prix d´Harcourt**, aber auch der Prix La Force, der Prix Vanteaux und der Prix Sigy für die dreijährigen Flieger könnten jeder für sich eine ganze Veranstaltung als Höhepunkt zieren. Vor zwölf Monaten war natürlich Garlingari, der seine Frühjahrs-Kampagne im „Harcourt“ krönte, das Pferd der Stunde, das die Frage, ob Form Klasse schlägt, eindeutig zugunsten der Form entschied. In diesem Jahr gewann **Cloth of Stars** den Prix Exbury vor **Star Victory**, der im vergangenen Jahr die Punktwertung bei den Pferden im Défi du Galop gewann, **Café Royal**, aus dem Andreas Schütz offensichtlich noch einmal ein paar Pfund herausgekitzelt hat und den er sich sogar für einen Auftritt in Hongkong vorstellen könnte, sowie **Palace Prince** auf Rang fünf. Alle Genannten sind auch heute wieder im Kampf um die Gruppe-Ehre dabei. Bei Cloth of Stars kann man bestimm nicht nur von Form sprechen, wenngleich André Fabre gerade auch mit seinen Besten gleichsam mit „fliegenden Fahnen“ vom Start gekommen ist, sondern auch von Klasse, denn der Sea The Stars-Sohn war schon zwei- und dreijährig europäische Spitze. Form hat in diesem Jahr auch schon **Best Fouad** gezeigt. Der hat seinem Besitzer im letztjährigen Défi du Galop immerhin den 150 000 Euro-Bonus beschert, da er die notwendigen drei Défi-Erfolge im vorgeschriebenen Zeitrahmen als Einziger vorweisen konnte.

Schwer für deutsches Duo

Dreijährig waren 2016 aber auch **Mekhtaal**, ein weiterer Sea The Stars-Sohn, und **Robin of Navan** in ihrem Jahrgang Spitze. Da darf man schon gespannt sein, wie sie über den Winter gekommen sind. Jedenfalls hat ihnen Cloth of Stars schon einen Start voraus. Diesen Start voraus hat er auch gegenüber dem um ein Jahr älteren **One Foot In Heaven**. Dass der auf der klassischen 2400-Meter-Distanz zur absoluten Spitze in Europa gehört, muss man wirklich nicht noch einmal besonders betonen. Er dürfte aber vielleicht am ehesten noch einen Start benötigen, zumal er die Distanz doch etwas kurz finden könnte.
Für **Palace Prince** und **Gambissara** sieht es gegen solche Gegner alles andere als leicht aus. Den Start im Prix Exbury hat Palace Prince in jedem Fall noch gebraucht. Er tritt im Gegensatz etwa zu **One Foot In Heaven** auf seiner Idealdistanz an, auf der er im vergangenen Jahr auch die Baden-Württemberg-Trophy gewonnen hat. Das war eine ordentliche Leistung, die ihn von den Meriten der anderen aber doch noch gehörig trennt. Vor anspruchsvollen Aufgaben ist Lennart Hammer-Hansen schon im vergangenen Jahr mit der Oaks Italia-Zweiten Gambissara nicht zurückgeschreckt. Die Stute schlug sich auch fast immer sehr ordentlich, aber stiess auch oft genug an ihre Grenzen. Diese Grenze müsste sie auch heute als Jahresdebütantin überspringen, um vorn mitmischen zu können.

Prix La Force: High Alpha stellt sich vor

Eine deutsche Rennbahn hat Eckhard Saurens High Alpha im vergangenen Jahr nicht betreten, gehörte aber dennoch zu den am höchsten gerateten Youngsters in deutschen Rennställen. Diese Einschätzungen hatte er sich durch seine durchweg überzeugenden Auftritte in Frankreich verdient, zuletzt noch als Vierter im zur Gruppe 3 zählenden Prix de Condé. Da reichte es nach längerer Führung für den Schützling von Mario Hofer zuletzt zwar „nur“ zum vierten Platz, aber wenn man bedenkt, dass da ein **Prinz Hlodowig** und vor allem ein Waldgeist vor ihm landeten, steht auch diese Leistung in einem ganz anderen Licht da. Mario Hofer war nach dem Rennen auch nicht ganz zu Unrecht der Meinung gewesen, dass High Alpha nach einer anspruchsvollen Saison vielleicht auch schon ein wenig müde gewesen sei. Und einmal passiert, hatte ihn Chrsitophe Soumillon auch nicht mehr ausgequetscht. Nun gibt es im Prix La Force ein Wiedersehen mit Prince Hlodowig, der nach seinem zweiten Rang im Prix de Condé noch in dem von besagtem Waldgeist gewonnenen Critérium de Saint-Cloud angetreten ist, dort aber keine besondere Rolle mehr spielen konnte. Beide sind also Jahresdebütanten, die u.a. auf zwei noch unbesiegte Gegner treffen, **Franz Schubert**, der im Vorjahr seinen einzigen Start siegreich gestalten konnte, sich jetzt aber auch erst einmal wieder vorstellen muss, und der hoch eingeschätzte **Afandem**, der in diesem Jahr erneut – wie schon 2016 – auf dem Fibersand gewonnen hat. Da ist natürlich die Frage, wie er auf Turf zurechtkommen wird.
High Alpha ist im Übrigen nicht der einzige deutsche Kandidat. Miro Rulec schickt den zweimal geprüften aber noch sieglosen **Be My Sheriff** ins Gefecht. Das sieht indes schon nach einem Griff nach den Sternen aus.

Prix Vanteaux: Penny Lane auf Gruppe-Level

Das Pendant zum Prix La Force ist für die dreijährigen Ladies der Prix Vanteaux. Auch der gehört zur Gruppe 3, auch der führt über 1800 Meter. Das deutsche Element in diesem Rennen beschränkt sich auf die vom Gestüt Etzean gezogene **Penny Lane**, die immerhin auch schon ein Listenrennen gewonnen hat, was sie aus diesem Feld, das auf dem Papier zunächst einmal keinen so starken Eindruck hinterlässt wie das Pendant bei den Hengsten, sogar schon etwas heraushebt. Mit **Uni, Gold Luck** und **Hebah** könnte sie die Favoritengruppe bilden.

DEAUVILLE 31. Juli 2016 Prix de Cabourg: Hyper Hyper (Christophe Soumillon)
Foto : ScoopDyga

Prix Sigy: Zwei deutsche Hoffnungen

Bleibt noch der Prix Sigy für die Sprinter. Das Trio aus Eckhard Sauren, Mario Hofer und Christophe Soumillon ist hier mit **Hyper Hyper** vertreten. Der von Jürgen Winters Haras de la Perelle gezogene Fastnet Rock-Sohn ist zweijährig enorm fleissig gewesen, dabei stets in Frankreich gelaufen, bis ihn zum Saisonschluss noch ein Auftritt in Doha erwartete. Dort war in den Al Rayyan Stakes die Luft aber endgültig heraus gewesen. Hyper Hyper ist vor allem durch Beschleunigungsvermögen aufgefallen. Den stärksten Auftritt hatte er auch auf einem glatten Kilometer im Critérium de Vitesse in Chantilly, in dem er nach schwachem Start sogar noch auf Platz zwei vorlaufen konnte.
Als zweite deutsche Hoffnung schickt Henk Grewe Darius Racings **Farshad** ins Rennen. Der Sieger der BBAG Kölner Auktionsrennens hat sich danach u.a. auch noch im Zukunfts-Rennen und im Ferdinand Leisten Memorial versucht. Er lief dabei jedesmal ordentlich, doch ein weiterer voller Erfolg wollte nicht herausspringen. Antoine Hamelin wurde als Reiter verpflichtet. Gegen die französische Konkurrenz, von der man **Fas** und **Trésorier** vermutlich am stärksten einschätzen muss, mag man beiden deutschen Kandidaten noch eine Platzchance einräumen. Gegen die ungeschlagen an den Start gehende Engländerin **Mrs Danvers** wird es für alle aber schon schwer werden. Jonathan Portmans Stute hat bei fünf Starts noch keinen Gegner vor sich dulden müssen und dabei die zur Gruppe 3 zählenden Cornwallis Stakes und den Weatherbys Super Sprint auf ihr Konto gebracht. Allerdings ist sie auch noch nie über eine mehr als einen Kilometer lange Distanz angetreten.
■ **FF**

SAINT-CLOUD 19. März Prix Exbury G3: Cloth of Stars (Mickaël Barzalona)
Foto : ScoopDyga

DEAUVILLE 20. August 2016 Criterium du Fonds europeen de l'elvage: High Alpha (Christophe Soumillon)
Foto : ScoopDyga

Sonntag, 10. April Chantilly Rennplatz 1
Rennen 1: Wow (Andreas Suborics)
Rennen 2: Königin Ricke (Michael Figge)
Rennen 5: Be My Sheriff (Miroslav Rulec), High Alpha (Mario Hofer)
Rennen 6: Gambissara (Lennart Hammer-Hansen), Palace Prince (Jean-Pierre Carvalho)
Rennen 7: Farshad (Henk Grewe), Hyper Hyper (Mario Hofer)
Rennen 8: Diamantfee (Mario Hofer)
Montag, 10. April Maisons-Laffitte Rennplatz 1
Rennen 2: Empire Of The Star (* Andreas Wöhler)
Rennen 7: Theo Danon (Mario Hofer)
*: nachgenannt

In Kürze... In Kürze...

HAPPY APPROACH

Mit den Starts von **Opulent d´Oroux, Mr Gallivanter** und vor allem dem von Seriensieger **Northern Rock** war der **Prix Phil Drake** am Donnerstag in Saint-Cloud von besonderem Interesse. Keiner der drei Genannten konnte um den Sieg mitmischen, wobei Northern Rock allerdings über längere Zeit vorn auszumachen gewesen war. Opulent d´Oroux kam als Sechster letztlich noch am weitesten. Die Siegerin **Happy Approach** hat indes auch ein deutsches Element, ist sie doch im Besitz von Lutz Bongen, der seit Jahrzehnten einen kleinen Rennstall bei den Nigges in Frankreich unterhält. Happy Approach war im vergangenen Jahr immerhin für würdig befunden worden, im Prix de Diane (12.) an den Start zu gehen.
Im Quinté wurde es nichts mit dem dritten Sieg hintereinander von **Miracle des Aigles**, der sich als Dritter hinter **Quatorze** und **Xotic** mit seinen insgesamt 6,5 Kilo Aufgewicht dennoch bemerkenswert schlug. **Star Sun** und **Sant d´amanza** belegten die nächsten Plätze.
■ **FF**

APPETITLICHER MONTAG

Was für ein Programm für einen schlichten Montag im April! In Maisons-Laffitte werden an diesem Nachmittag zwei Rennen der Gruppenkategorie geboten. Mit 10 Pferden besser als erwartet besetzt ist der **Prix Jacques Laffitte**, der für Frankreich eine absolute Spezialität ist: Es geht über sage und schreibe 1800 Meter der Geraden Bahn. Von solchen Möglichkeiten träumen andere Veranstalter. Godolphin-Trainer Charlie Appleby verlädt dafür in Newmarket seinen sechsjährigen Wallach **Bravo Zolo** und schickt für den Ritte Stalljockey William Buick nach Paris. Nach zwei Handicapstarts während des Dubai Racing Carnival, dabei einem ansehnlichen Sieg, ist das Pferd den anderen konditionell weit voraus. Stärkster Gegner sollte ein weiterer Godolphin-Crack sein, nämlich **Ultra**, den André Fabre trainiert. Der zweifache Gruppesieger steht klassemässig über den Gegnern, muss aber eine Pause seit August überbrücken. Indes, der Trainer-Genius weiss, wie man ein solches Comeback vorbereitet.

Sportlich noch interessanter ist der **Prix Djebel** über 1400 Meter, der alljährlich dreijährige Hengste mit Classics-Ambitionen am Start sieht. Auch hier sattelt Fabre den Favoriten: **Al Wukair.** Nach zwei Starts noch ungeschlagen, ist er ein Pferd das Phantasien rechtfertigt. Hauptgegner sollte **National Defense** sein, der beim Arc Meeting auf Gruppe 1-Niveau triumphierte. Er ist das Pferd, das im Oktober Criquette Head-Maarek nach kompletter Virus-Durchseuchung ihres Stalles, aus der Düsternis herausriss.
■ **MP**

National Defense, 2016 der Leuchtturm im Stall von Criquette Head-Maarek Foto: ScoopDyga

KLASSIERUNG DER JOCKEYS
PARIS-TURF

1	Pierre-Charles Boudot	1793	(+1)
2	Christophe Soumillon	1709	(-1)
3	Maxime Guyon	1450	(0)
4	Théo Bachelot	847	(+1)
5	Eddy Hardouin	805	(-1)
6	Ioritz Mendizabal	791	(0)
7	Antoine Hamelin	772	(0)
8	Cristian Demuro	699	(+1)
9	Grégory Benoist	688	(+2)
10	Mickaël Forest	681	(0)
11	Tony Piccone	669	(-3)
12	Aurélien Lemaitre	584	(0)
13	Fabrice Veron	522	(0)
14	Stéphane Pasquier	517	(+4)
15	Jean-Bernard Eyquem	481	(-1)
16	Franck Blondel	449	(-1)
17	Ronan Thomas	447	(0)
18	Roberto-Carlos Montenegro	431	(-2)
19	Alexis Badel	408	(+2)
20	Jefferson Smith	371	(-1)

Stand per 6. APRIL 2017

Pferdewetten leicht gemacht

Mit dem Tipp des Tages

Sonntag 9. April 2017, 17:10 Uhr
*Ort: Chantilly, Rennplatz 1/Rennen 6 **(R1/C6)**, 11 Pferde, 2000 m, Flachrennen*

1 Pferd wählen
Unser Tipp: Nr. 6 Cloth of Stars

2 Spielschein ausfüllen
mit 5 Kreuzen zur Wette

1. Wettart: Simple Gagnant
2. Rennplatz: 1
3. Rennen: 6
4. Einsatz (in CHF 2.-)
5. Pferd: 6 Cloth of Stars

3 Spielschein abgeben
Quittung entgegennehmen

4 Live
am Bildschirm mitfiebern!

Das Teilnehmerfeld

Nr.	Pferd	Jockey	Anzahl Starts /Siege/Plätze	Unsere Einschätzung
1	ONE FOOT IN HEAVEN	C. Soumillon	12/6/3	Klassepferd, aber Saisondebüt auf zu kurzer Distanz.
2	RASEED	A. Lemaitre	6/3/2	Auf dieser Ebene nur zweite Wahl.
3	MEKHTAAL	G. Benoist	6/2/3	Gehörte 2016 zur Elite der Dreijährigen.
4	ROBIN OF NAVAN	C. Demuro	12/4/6	Zweijährig top, dreijährig etwas weniger.
5	PALACE PRINCE	E. Hardouin	15/4/5	Müsste sich gewaltig steigern.
6	CLOTH OF STARS	M. Barzalona	9/5/3	An ihm führt hier kein Weg vorbei.
7	STAR VICTORY	I. Mendizabal	19/6/11	Zuletzt Zweiter zu Cloth of Stars im Prix Exbury.
8	CAFÉ ROYAL	O. Peslier	28/3/16	Zuletzt guter Dritter. Hier wird noch mehr verlangt.
9	BEST FOUAD	S. Pasquier	25/9/10	Hat es schwerer als üblich. Braucht guten Boden.
10	MANIACO	M. Guyon	5/2/2	Stall Fabre ist in Form. Könnte überraschen..
11	GAMBISSARA	A. Hamelin	10/1/6	Hat es trotz wenig Gewicht sehr schwer..

PMU
18+ Spielen ab 18 Jouez dès 18 ans Gioca solo dai 18
SWISSLOS